

URLAUB & FREIZEIT

IM LANDKREIS ROTENBURG (WÜMME)

# nordwärts

Ihr Urlaubs- & Freizeitmagazin 2025

**AUSZEIT**

in der Wanderregion  
zwischen Hamburg  
und Bremen



**NORDPFADE**

Flach-weite Rundwanderwege

**LANDPARTIE**

Für Radler & Hofabenteurer

**NATURMOMENTE**

Einfach mal raus

**HEIMATGENUSS**

Kunst, Kultur & Kulinarik

# THEMEN



## 6 LAND & LEUTE

8 Insider Tipps



## 10 NORDPFADE

12 Wandertipps  
14 NORDPFADE im Überblick



## 16 AB AUF'S RAD!

18 Radrouten im Überblick



## 20 UNSERE HOCHMOORE

22 Moorerlebnisse



## 24 AB NACH DRAUSSEN

26 Natur & Tiere  
28 Sport & Abenteuer  
30 Wasser & Wellness



## 32 HEIMATLIEBE

34 Historisches  
36 Kunst- & Kulturszene  
38 Heimatevents



## 42 LANDAUSZEIT

44 Hoferlebnisse  
46 Hofläden & Heimatgenüsse



## 48 EINFACH KÖSTLICH

50 Gastrotipps



## 52 ANGENEHME TRÄUME

54 Camping & Wohnmobil-  
stellplätze

## 56 ÜBERSICHTSKARTE



## 60 GASTGEBER- VERZEICHNIS

60 Hotels  
69 Freizeithäuser & Jugendherbergen  
72 Pensionen, Ferienzimmer & Gasthöfe  
74 Ferienhäuser & -wohnungen  
88 Camping- & Wohnmobilstellplätze  
89 Gastronomie



## 92 AUSFLÜGE ZU DEN NACHBARN



## SERVICE

3 Kontakt  
98 Erklärungen zum Gastgeber-  
verzeichnis  
100 Ausklappkarte mit  
Piktogrammen  
101 Infostellen vor Ort

## Impressum „nordwärts 2025“

**Herausgeber:**  
Touristikverband Landkreis Rotenburg (Wümme) e.V.  
Harburger Str. 59 • 27356 Rotenburg (Wümme)

**Fotografische:**  
Titel: Ingrid Krause / Touristikverband LK ROW – die Pilger  
auf der Trienenwiese am NORDPFAD Wümmeniederung

Fotos: arteFakt / Luca Pot d'Or, Manfred Bordiehn,  
Cooper Capter GmbH, Andreas Dittmer Photographie,  
EUROSTRAND, Udo Fischer, Frontline Paintball,  
Hannes Gehring / landundleben.de, Manfred Gilde,  
Mirco Guy / Archiv der Stadt Verden, Marlin Helene,  
Verena Henke, Ulla Heyne für NABU Rotenburg,  
KIR – Carsten Kahle, klar. Werbeagentur, Patricia Korditsch,  
Ingrid Krause, Kräuterhotel Heidejäger,  
Yannick Kruse / EVB, LandPark Lauenbrück,  
Mönchsweg e.V. / MarTiem Fotografie, Mosterei ÖWA  
Ökologische Wissensakademie / Streuobstwunder,  
Hauke Mueller Fotografie,

Natur- und Erlebnispark Bremervörde GmbH,  
Naturkost Mojenhop, Stefan Niemeyer, Oste-Hotel,  
Hotel Paulsen, Pfalzweinfo – André Kunz,  
Lüneburger Heide GmbH, Dörte Schnackenberg,  
Anna Ściwarska / Erlebnis Bremerhaven, Karsten Schöpfer,  
Stadt Bremervörde, Thomas Stift,  
Tourismusverband Landkreis Stade/Elbe e.V.,  
Florian Trykowski / Cuxland Tourismus, Viet Kitchen,  
Petra Welz, BjörnWenglerFotografie, Frank Westermann,  
WFB / Carina Tank,  
Touristikverband Landkreis Rotenburg (Wümme) e.V. sowie  
alle örtlichen Tourismusorganisationen.

**Konzept, Inhalt und Texte:**  
Touristikverband Landkreis Rotenburg (Wümme) e.V.  
Katja Bünning, Udo Fischer, Ingrid Krause und Petra Welz

**Karte:**  
onmaps.de © GeoBasis-DE/BKG/ZSHH 2023  
geoGLIS GmbH & Co. KG; Tel. 04351 754910; www.geoglis.de

**Gestaltung & Gesamtherstellung:**  
closer Werbeagentur GmbH & Co. KG  
Tel. 04281 988820 • www.clsr.me

**Druck:**  
Druckerei Rosebrock GmbH  
Tel. 04264 831111 • www.rosebrock-druck.de

**Stand / Auflage:**  
November 2024 / 17.000

**Rechte:**  
Veröffentlichungen und Nachdruck – auch auszugs-  
weise – sind nur mit schriftlicher Genehmigung des  
Herausgebers zulässig. Für evtl. Satzfehler oder  
Auslassungen übernehmen wir keine Verantwortung.



# URLAUB & FREIZEIT

## IM LANDKREIS ROTENBURG (WÜMME)

### EIN HERZLICHES MOIN!

In Bremen sagt man „Moin“. In Hamburg ebenso. Und bei uns? Na klar, auch im Landkreis Rotenburg (Wümme) zwischen den beiden Hansestädten, wird dieser Gruß zu jeder Tages- und Nachtzeit verwendet. Und sollte dir einmal aus Versehen ein „Moin moin“ über die Lippen gehen, hast du dich als Gast entlarvt, denn das gilt schon als „Gesabbel“.

Apropos „du“: Wahrscheinlich fällt dir das nicht auf, weil es für dich nicht neu ist. Das „du“ kann auf andere Leser jedoch befremdlich wirken. Wir haben uns bewusst für diese persönliche Ansprache entschieden. Eigentlich nicht der Rede wert, aber für uns ist das – außerhalb der Sozialen Medien und abseits der Wanderwege – tatsächlich neu.

Du brauchst auch mal frischen Wind oder einen Tapetenwechsel? Ob kurzer Ausflug oder ausgedehnter Landurlaub – genieße deine freie Zeit gerne in unserer URLAUBS- und FREIZEITregion: in kuscheligen Unterkünften, beim Schlemmen in Cafés und traditionellen Gaststätten, beim Einkauf in Hofläden oder beim Verkosten regionaler Heimatgenüsse.

Die sanft-wellige und weite Landschaft lässt sich prima beim Wandern auf den 24 NORDPFADEN, den ORTSWEGEN und beim Radfahren erleben. Da ist für jeden etwas dabei: Wälder und Wiesen, Moore, Seen und Flüsse, Wind- und Wassermühlen, Fachwerk- und Backsteinromantik – ideal zum Entschleunigen!

Und sollte es dann doch einmal zu ruhig werden, so ist in unseren hübschen Dörfern einiges los: von großen Festivals bis zu kleinen Kulturevents und Dorfpartys.

Auf den folgenden Seiten findest du viele tolle Ausflugsziele und jede Menge Unterkünfte und Gastronomien für deinen Aufenthalt. Weitere FREIZEIT- und URLAUBstipps für Familie, Sportverein, Freunde oder für eine schöne Zeit zu zweit haben wir dir auf unserer Internetseite [www.nordwaerts.de](http://www.nordwaerts.de) zusammengestellt. Tschüss und bis demnächst!

Dein Team des Touristikverbandes  
Landkreis Rotenburg (Wümme) e.V.

*Udo Fischer, Ingrid Krause,  
Landrat und 1. Vorsitzender  
Marco Prietz, Petra Welz und  
Katja Bünning (v.l.n.r)*



**Kontaktiere uns gerne bei Fragen rund um unsere URLAUBS- und FREIZEITregion:**

**Touristikverband  
Landkreis Rotenburg (Wümme) e.V.**  
Harburger Straße 59  
27356 Rotenburg (Wümme)  
Tel. 04261 81960  
[info@tourow.de](mailto:info@tourow.de)

**Infos zur Region**  
[www.nordwaerts.de](http://www.nordwaerts.de)  
[f/nordwaerts.row](https://www.facebook.com/nordwaerts.row) • [@/nordwaerts.row](https://www.instagram.com/nordwaerts.row)  
[p/nordwaerts\\_row](https://www.pinterest.com/nordwaerts_row)  
[YouTube.com/@nordwaerts](https://www.youtube.com/@nordwaerts)

**Infos für unterwegs**  
[app.nordwaerts.de](http://app.nordwaerts.de)

**Infos zu den NORDPFADEN**  
[www.nordpfade.de](http://www.nordpfade.de)  
[f/nordpfade](https://www.facebook.com/nordpfade) • [@/nordpfade](https://www.instagram.com/nordpfade)



# FASZINIEREND

Der Zauber des Augenblicks







Mystische Hochmoore:  
Von Torf und Teufeln



Lerne geschichtsträchtige Orte, wie den Historischen Moorhof in Augustendorf, kennen



# LAND & LEUTE

## Typisch norddeutsch!

Einfach mal raus aufs Land? Sollte das ein Wunsch von dir sein, bist du in unserer URLAUBS- und FREIZEIT-region genau richtig. Die vielfältige Natur- und Kulturlandschaft zwischen mystischen Hochmooren, weiten Geestrücken, viel Wald und Wasser hat zu jeder Jahreszeit ihren Reiz: auch im Winter, wenn es bei uns mehr regnet als schneit. Aber „Schietweer“ oder „Schmuddelwetter“ gibt es im Norden ja bekanntlich nicht. Die Kleidung wird einfach entsprechend angepasst.

Malerische Dörfer mit Höfen aus Backstein und Fachwerk, Wind- und Wassermühlen sowie kleinen Kirchen machen die ländliche Idylle schließlich nahezu perfekt. Wenn dir das zu langweilig ist, kannst du jederzeit die umliegenden, quirligen Großstädte besuchen. Hamburg und Bremen sind nur einen Katzensprung entfernt.

Unsere Region lässt sich übrigens am besten zu Fuß oder mit dem Rad erkunden. Mit Glück triffst du auf deiner Entdeckungstour, neben ganz vielen „schwarz-





## TYPISCH DORF!

- Ich kenne da eine Abkürzung.
- Wenn du zu spät bist und der Busfahrer trotzdem auf dich wartet.
- Du bist nach einer Feier schon Gesprächsthema, obwohl du noch nicht einmal aufgestanden bist.
- Der Geruch von Sommerregen auf trockenen Straßen und Feldern.
- Wenn du den „Pur-Party-Hitmix“ auswendig kannst.

## PLATTDEUTSCH

<b>bedröppelt kieken =</b>	betrübt sein
<b>Düvel =</b>	Teufel
<b>Katekeker =</b>	Eichhörnchen
<b>Puschen =</b>	Hausschuhe
<b>schetterig =</b>	dreckig, schmutzig
<b>ut klamüstern =</b>	sich etwas überlegen, ausdenken

## KIEK DOCH MOL RIN!



Menschen verschwinden in der Region, tauchen für kurze Zeit ab und kehren mit einem breiten Lächeln im Gesicht wieder zurück. Manche von ihnen bleiben für immer und erfüllen sich ihre Träume. Aber was zieht sie an, warum ist die Region so magisch?

Um Land und Leute zu verstehen, empfehlen wir dir, die Saga um die feindlichen Hansebrüder und die vielen kuriosen und spannenden Geschichten rund um „Magie und Döntjes“ zu lesen.

Die „nordwärts-Saga“ und alle weiteren Storys findest du unter:  
[www.nordwaerts.de/  
 region-der-liebe](http://www.nordwaerts.de/region-der-liebe)

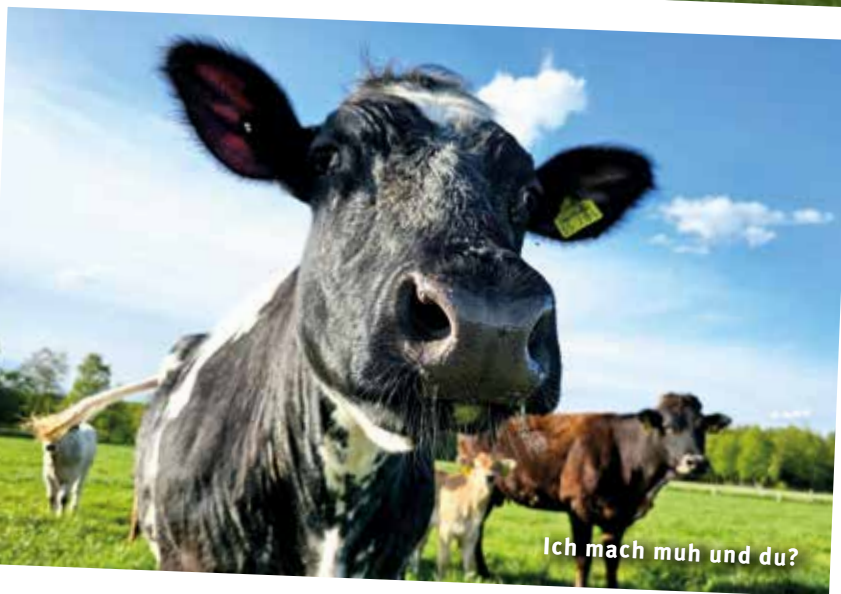

Ich mach muh und du?

bunten“ Vierbeinern, auch auf einen zweibeinigen Bewohner. Aber Achtung: Wir Norddeutschen wirken zunächst ein wenig reserviert. Dabei sind wir sehr offene und herzliche Menschen. Bei einem „Klön-schnack“ wirst du das sicherlich schnell merken. Im Rahmen unserer regen Vereinskultur und zahlreicher kultureller Events kommen wir dann richtig aus uns raus. Gäste sind dabei immer herzlich willkommen!



# INSIDER-TIPPS

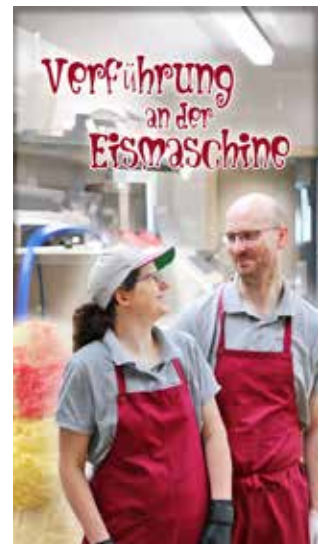
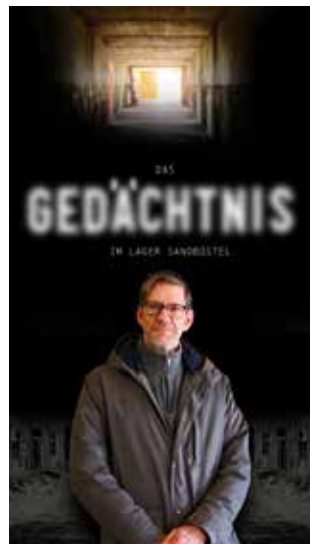
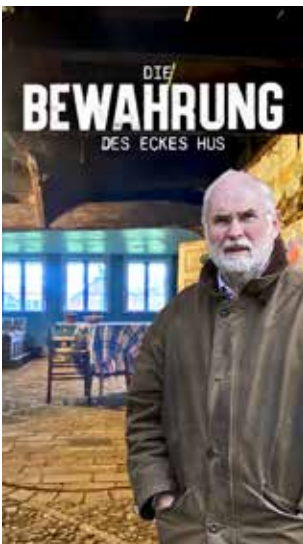





Auf [www.nordwaerts.de](http://www.nordwaerts.de) berichten wir von besonderen Orten und spannenden Menschen in der Region. Die Storys, wie sie auf neudeutsch heißen, sind unsere ganz persönlichen Insider-Tipps. Sie eignen sich auch als „Gute Nacht“-Lektüre.







Eine Wanderung auf den NORDPFADEN  
ist besser als ein Tag auf dem Sofa!



# NORDPFADEN

## Flach – weit – einzigartig!

Denkst du beim Wandern auch sofort an Berge? Das wird sich bestimmt ändern, wenn du unsere sanftwellige, relativ junge Wanderregion kennengelernt hast. Dass es sich in unserer norddeutschen Landschaft prima wandern lässt, hat sich inzwischen rumgesprochen: 2021 holte der NORDPFAD Dör't Moor bei einer Publikumswahl den Titel „Deutschlands schönster Wanderweg“ in der Kategorie Tagestouren.

Insgesamt wollen 24 NORDPFADEN, gut ausgeschilderte und markierte Rundwanderwege zwischen 5 und 32 km Länge, entdeckt werden.

Bei uns ist nicht der Gipfel, sondern der Weg das Ziel. Ideal, um die Umgebung in aller Ruhe auf sich wirken und immer mal wieder den Blick in die Ferne schweifen zu lassen. Eine Wanderung auf den NORDPFADEN ist nicht nur im Sommer ein Erlebnis, sondern zu jeder Jahreszeit.

Im Frühjahr und Herbst ist mit Glück das laute Trompeten der Kraniche zu vernehmen. Im Spätsommer bezaubert die Heide mit ihrem lila Blütenmeer. Im Winter bieten die mit Reif überzogenen Wiesen eine ruhige Atmosphäre zum Entspannen.





## AUSGEZEICHNETE WEGE

Die NORDPFADE wurden nach den Qualitätskriterien des Deutschen Wanderverbandes entwickelt. Sie verlaufen überwiegend auf naturnahen, geschotterten Wegen, führen an vielen Natur- und Kulturattraktionen vorbei und sind bestens ausgeschildert sowie markiert. Die NORDPFADE Ostetal, Kempowskis Idylle, Kuhbach-Oste und Dör't Moor sind mit dem Prädikat „Qualitätsweg Traumtour“ ausgezeichnet. Eine Auszeichnung, die der Deutsche Wanderverband vergibt und die nur die besten Wanderwege in Deutschland erhalten.

## WANDERFREUNDLICHE GASTGEBER

Viele unserer Gastgeber haben sich besonders auf die Bedürfnisse von Wandergästen eingestellt. Sie wurden vom Deutschen Wanderverband mit dem Prädikat „Qualitätsgastgeber Wanderbares Deutschland“ ausgezeichnet. Neben Infos zu ortsnahen Wanderwegen und Ausflugstipps bieten sie die Möglichkeit, Wasserflaschen aufzufüllen und Kleidung zu trocknen. Einige der zertifizierten Betriebe findest du in diesem Magazin ab Seite 60.



Die Hochbank am NORDPFAD Dör't Moor



Unsere wanderfreundlichen Gastgeber sorgen für Stärkung

Pack deinen Rucksack für einen Tagesausflug oder einfach gleich für mehrere Tage. Du wirst sehen, schon nach einer kurzen Wanderung ist dein Alltag ganz weit weg.

Übersicht aller Qualitätsgastgeber und -wege:  
[www.nordpfade.de](http://www.nordpfade.de)



# WANDERN SIE DOCH MAL ...

## ... DURCH WEITE MOORE

Unsere Hochmoore lassen sich am besten zu Fuß entdecken. Einen traumhaften Blick auf die weiten Moorflächen hast du von den Moortürmen des Huvenhoops- und des Tister Bauernmoores, die an den **NORDPFADEN Huvenhoopsmoor** und **Börde Sittensen** liegen. Im Herbst rasten hier tausende Kraniche und weitere Zugvögel auf dem Weg in ihr Winterquartier. Auch die **NORDPFADE Tarmstedter Moor** und **Dört Moor** bieten wundervolle Eindrücke und viele Infostationen zu Flora und Fauna.



## ... ZU MALERISCHEN SEEN

Manche **NORDPFADE** führen an märchenhaften Seen vorbei. Am bekanntesten ist der Vörder See, der vom **NORDPFAD Vörder See-Osteland** umrundet wird. Über die **NORDPFADE Rotenburger Wasserreich** und **Dört Moor** lässt sich der idyllisch von Bäumen umsäumte Große Bullensee erreichen, der im Sommer zum Baden einlädt. Schön gelegen sind auch die Fischteiche am **NORDPFAD Federlohmühlen**.

## ... ENTLANG NATURNAHER FLÜSSE

Charakteristisch für unsere Region sind die zahlreichen, teils unter Naturschutz stehenden Flüsse und Bäche wie Oste und Wümme. Erwandert werden können die saftigen Wiesentäler und bewaldeten Dünen z. B. auf den **NORDPFADEN Vörder See-Osteland, Ostetal, Zwei Mühlen, Rotenburger Wasserreich, Wümmeniederung** und **Kuhbach-Oste**.

## ... IN TRAUMHAFTEN WÄLDERN

Wusstest du, dass ein Aufenthalt im Wald gesundheitsfördernd ist? Durch das „Eintauchen“ in die grüne Welt und das Einatmen der ätherischen Öle sollen das Immunsystem gestärkt und Stress abgebaut werden. Für ein „Waldbad“ bieten sich die **NORDPFADE Hinzeln, Eichholz und Franzhorn, Timke-Wälder, Kempowskis Idylle** und **Federlohmühlen** an.

## ... DURCH DIE WUNDERVOLLE HEIDE

Im Sommer (etwa vom 08.08. bis zum 09.09.) verwandeln sich die an den **NORDPFADEN Wümme und Vareler Heide** sowie **Wolfsgrund** liegenden Heidelandschaften in ein lilafarbenes Blütenmeer. Aber auch außerhalb dieser Jahreszeit macht es Spaß, diese einzigartigen Naturräume zu durchwandern.





## ... AN BESONDEREN KULISSEN VORBEI

Entdecke auf den **NORDPFADEN** Back- und Feldsteinkirchen, Wind- und Wassermühlen, Steingräber und regionstypische Fachwerkhäuser. Auf den **NORDPFADEN Zevener Geest, Börde Sittensen** sowie **Wümme und Vareler Heide** können Wandernde hinter die Kulissen alter Gemäuer schauen und so manches über Land und Leute sowie Traditionen und Bräuche erfahren. Einige **NORDPFADE** führen auch an kleinen Museen, Galerien und Skulpturen vorbei. Erkunde die Stationen des Rotenburger Kulturpfades auf dem **NORDPFAD Rotenburger Wasserreich** oder besuche am **NORDPFAD Kempowskis Idylle** das „Haus Kreienhoop“.



## ... DURCH RUHIGE LANDSCHAFTEN

Wer Ruhe und Einsamkeit sucht oder richtig abschalten möchte, ist auf den **NORDPFADEN Hinterholz und Hohenmoor, Hölzerbruch-Malse, Ostetal, Wümmeniederung, Haxloher Erde, Osterberg, Kirchsteg-Moore-Bäche** und **Riepholm-Gilkenheide** genau richtig. Hier dominiert die stille, sanft-wellige und weite Landschaft, ideal um Schritt für Schritt im „Hier und Jetzt“ zu verweilen, einfach den Moment zu genießen und zu entschleunigen.



*Kennertipp*

## BADEN IN NATURERLEBNISSEN

*Thomas und Andrea Stift,  
Wanderer aus Bevern*



Warum muss man eigentlich in die Ferne schweifen, wenn das Gute doch so nah ist? Wir haben 2013 das erste Mal von den **NORDPFADEN** gehört und das Interesse war geweckt. Als passionierte Kurzwanderer waren wir von unserem ersten **NORDPFAD Kuhbach-Oste** gleich begeistert. Heute haben wir fast alle, teilweise in mehreren Etappen, erwandert. Die abwechslungsreichen Touren sind wie Baden in Naturerlebnissen. Seit 2020 engagieren wir uns nach einem Presseauftrag als Wegepaten für den **NORDPFAD Vörder See-Osteland**. Der südliche Teil gehört für uns zu den schönsten Wegen, welche die 24 **NORDPFADE** zu bieten haben.

2023 kam uns die Idee, vor unserer eigenen Haustür einen **ORTSWEG** zu planen. **ORTSWEGE** sind die kleinen Geschwister der **NORDPFADE**. Sie verlaufen meist als kurze Rundwanderwege um Dörfer und sind in beide Richtungen markiert. Die Strecke von der Ziegelei in Bevern, durch den Beverner Wald über den Ort Plönjeshausen und durch die Feldmark war schnell gefunden. Die weitere Bearbeitung dauerte durch das Einholen von Genehmigungen länger als erwartet, aber es hat sich gelohnt. Entstanden ist mit dem **ORTSWEG Rund um Bevern und Plönjeshausen** ein total schöner Wanderweg von zwölf Kilometern Länge.

Nähere Informationen zu diesem Ortsweg, den Streckenverlauf und den GPX-Track findest du auf [www.nordwaerts.de](http://www.nordwaerts.de).



## ... ZU EINEM GEDECKTEN TISCH

Nimm doch einmal während der Wanderung mit deiner Gruppe an einem festlich oder rustikal gedeckten Tisch Platz und genieße eine leckere Brotzeit, einen wärmenden Eintopf oder ein vielseitiges Kartoffelmenü. Auf Vorbestellung bieten regionale Gastronomen an den „Tischlein deck Dich“-Rastplätzen der **NORDPFADE Ostetal** und **Dör't Moor** ein leckeres Essen oder eine Kaffeetafel mitten im Grünen an.

# NORDPFADE IM ÜBERBLICK







### 1. Hinterholz und Hohenmoor

14,1 km • 4 3/4 Std.

Stille Winkel zwischen Elm und Mulsum



### 2. Vörder See-Osteland

20,0 km • 6 3/4 Std.

Besondere Naturerlebnisse in der weiten Wiesenlandschaft der Oste



### 3. Hinzl

14,1 km • 4 3/4 Std.

Ein facettenreicher Wald – zu jeder Jahreszeit ein Erlebnis



### 4. Hölzerbruch-Malse

13,4 km • 4 1/2 Std.

Auf malerischen Wegen durch Wälder und Bachtäler



### 5. Eichholz und Franzhorn

13,4 km • 4 1/2 Std.

Zwei urwüchsige Wälder am Rande der Teufelsmoorregion Gnarrenburg



### 6. Huvenhoopsmoor

14,0 km • 4 3/4 Std.

Wo Kraniche rasten und Moorgeschichte lebendig wird



### 7. Ostetal

10,6 km • 3 1/2 Std.

Unberührte Flusslandschaft, die jeden verzaubert



### 8. Zwei Mühlen

10,9 km • 3 3/4 Std.

Zauberhafte Zeitzeugen inmitten von Baumriesen und Bachtälern



### 9. Timke-Wälder

18,1 km • 6 Std.

Die Ruhe geheimnisvoller Wälder genießen



### 10. Tarmstedter Moor

19,5 km • 6 1/2 Std.

Moore, Wälder und eindrucksvolle Weite



### 11. Kempowskis Idylle

11,6 km • 4 Std.

Moore, Großsteingräber und Heimatort eines berühmten Schriftstellers



### 12. Zevener Geest

23,3 km • 7 3/4 Std.

Kloster, Wassermühle und Abenteuerwald – eine Landschaft für Entdecker



### 13. Kuhbach-Oste

9,6 km • 3 1/4 Std.

Die Schönheit verschlungener Flusstäler



### 14. Börde Sittensen

16,9 km • 5 3/4 Std.

Von der idyllischen Wassermühle zum Tister Bauernmoor



### 15. Haxloher Erde

10,5 km • 3 1/2 Std.

Äcker, Wiesen und Alleen – eine Landschaft, die entschleunigt



### 16. Osterberg

8,2 km • 3 Std.

Grün-Land soweit das Auge reicht



### 17. Wümme und Vareler Heide

14,1 km • 4 3/4 Std.

Historische Kulissen und einzigartige Natur



### 18. Kirchsteg-Moore-Bäche

21,7 km • 7 1/4 Std.

Landschaftliche Vielfalt auf ganzer Länge



### 19. Rotenburger Wasserreich

21,3 km • 7 1/4 Std.

Stadt – Land – Fluss



## WWW.NORDPFADE.DE

Auf der Internetseite findest du ausführliche Routenbeschreibungen, GPX-Tracks,



aktuelle Wegstörungen, wanderfreundliche Gastgeber, Pilger- und Ortswege, Filme und Geschichten über Land und Leute sowie eine „Hall of NORDPFADE“.

Für Neuigkeiten folge uns gerne auf [f/nordpfade](https://www.facebook.com/nordpfade) und auf [@/nordpfade](https://www.instagram.com/nordpfade).



### 20. Wümmeniederung

32,5 km • 11 Std.

Endlose Weite unter wild bewegtem Himmel



### 21. Wolfgrund (barrierefrei)

5,2 km • 2 Std.

Landschaftsgeschichtlicher Weg für Mobilitätseingeschränkte



### 22. Dör't Moor

10,3 km • 3 1/2 Std.

Auf naturnahen Wegen durch Moor, Wald und Heide



### 23. Federlohmühlen

13,7 km • 4 1/2 Std.

Mühlenromantik inmitten verwunschener Wälder



### 24. Riepholm-Gilkenheide

10,8 km • 3 3/4 Std. (ab Riepholm)

Durchatmen, abschalten und Kraft tanken

## KOSTENFREIE PROSPEKTE

Du suchst nach einer kompakten Karte, auf der alle 24 NORDPFADE im Überblick präsentiert sind? Dann ist die **NORDPFADE-Übersichtskarte** genau das Richtige. Sie enthält alle wichtigen Infos.

Im umfangreichen **NORDPFADE-Tourenbegleiter** werden alle Rundwanderwege ausführlich beschrieben. Auf Kleinkarten sind auch der Wegverlauf und die Wanderziele dargestellt. Zudem enthält der Prospekt genaue Hinweise zu Startpunkten, Parkplätzen und zum ÖPNV. Diese finden sich auch auf der Internetseite.

Im **NORDPFADE-Wanderpass** wird jeder gemeisterte NORDPFAD mit Datum notiert. Bei der stempelfreien Variante dient ein Selfie als Nachweis. Wer alle 24 NORDPFADE geschafft hat, erhält am Ende eine Wanderurkunde samt Überraschung und einen Ehrenplatz in der „Hall of NORDPFADE“.

Alle Prospekte können auf [www.nordwaerts.de](http://www.nordwaerts.de) heruntergeladen und bestellt werden.





Mit Freunden auf Feierabendtour – unsere neuen Rennradschleifen bieten schnellen und abwechslungsreichen Fahrspaß



# AB AUFS RAD!

## Eine Landpartie durch die Region

Von Hamburg oder Bremen ist es mit der Bahn nur ein „Katzensprung“ in unsere Region. Etwa 30 ausgeschilderte Themenrouten führen dich durch Wald und Flur, an Flüssen und Bächen entlang, durch lebhaftes Dörfer und quirlige Kleinstädte, zu historischen Bauwerken und zu versteckten Kleinodern. „Sternradfahrer“ können von einem Ort aus gleich mehrere Routen ansteuern.

Das 1.800 km lange, ausgeschilderte Radwegenetz bietet dir auch die Möglichkeit, individuelle Touren zu planen. Ganz neu sind unsere Rennradtouren. Mehr Infos dazu findest du im Tippkasten auf der rechten Seite. Für mehrtägige Fahrten stehen sieben Radfernwege

zur Auswahl. Dabei zählen der 150 km lange Radfernweg Hamburg-Bremen und der 250 km lange Wümme-Radweg, der von der Lüneburger Heide bis nach Bremen Vegesack führt, zu den bekanntesten. Auch ein Teil des Mönchsweges verläuft durch unseren Landkreis.

Unterwegs laden Ferienunterkünfte, Gasthäuser, Restaurants, Cafés und Milchraststätten zum Pausieren ein. Leckere Snacks bieten auch viele unserer Hofläden und -automaten. Natürlich haben wir auch fahrradfreundliche Unterkünfte. Diese erkennst du innerhalb des Magazins an den entsprechenden Logos (Nähere Infos siehe Seite 99).





TIPP

## RENNRADTOUREN ZUM AUSPOWERN!

Entdecke die neuen Rennradtouren im Landkreis Rotenburg (Wümme)! Ob für ein intensives Training oder eine entspannte Ausfahrt – hier findest du die perfekte Strecke für deine Bedürfnisse: Vier anspruchsvolle **Tagesrundtouren** von ca. 100 km Länge laden zu einem intensiven Ausdauertraining ein. Für Einsteiger, Feierabendfahrer oder Schlechtwetterphasen bieten vier **kürzere Halbtages-Varianten** die perfekte Lösung. Eine besondere Herausforderung stellt unsere „**Königsetappe**“ mit 204 km dar – ideal für ambitionierte Rennradfahrer.

Die Strecken wurden sorgfältig ausgewählt, um dir ein sicheres und angenehmes Fahrerlebnis zu bieten. Dabei haben wir verkehrsarme Kreis- und Gemeindestraßen sowie asphaltierte Wirtschaftswegen eingebunden, die dir ein ruhiges und entspanntes Fahren ermöglichen.

Die Streckenverläufe sind nicht ausgeschildert, aber **digital als GPX-Tracks** abrufbar. Sie werden als Download auf unserer Internetseite, auf **Strava** und auf **Komoot** zur Verfügung gestellt. Der kostenfreie Rennradprospekt kann ebenso auf [www.nordwaerts.de](http://www.nordwaerts.de) bestellt werden. Alle Strecken sind zudem in unmittelbarer Nähe zu Bahnhöfen gelegen, um eine **klimaneutrale An- und Abreise** zu gewährleisten.



Starte dein nächstes Rennradabenteuer und erlebe Fahrfreude auf höchstem Niveau im Landkreis Rotenburg (Wümme)!

## RADKARTE



Im Buchhandel und zum Teil in den Tourist-Informationen des Landkreises Rotenburg (Wümme) ist folgende Radkarte erhältlich:

**Radlerparadies  
Landkreis Rotenburg (Wümme)  
zwischen Hamburg und Bremen**  
BVA-Verlag,  
ISBN 978-3-87073-673-6  
[www.fahrrad-buecher-karten.de](http://www.fahrrad-buecher-karten.de)



Auf Themenrouten kannst du die Region entdecken



Rad- und Rennradtouren  
der Region:  
[www.nordwaerts.de](http://www.nordwaerts.de)





# RADTOUREN IM ÜBERBLICK

## Radwege-Beschilderung:

Die Hauptwegweiser befinden sich an Kreuzungen. Sie weisen auf das nächste Fern- und Nahziel hin. Die Logotafeln darunter zeigen dir den Wegverlauf der jeweiligen Touren.

## Hauptwegweiser

Fernziel mit km-Angabe

Nahziel mit km-Angabe

Logos der Themen-Routen bzw. Radfernwege (Auswahl)

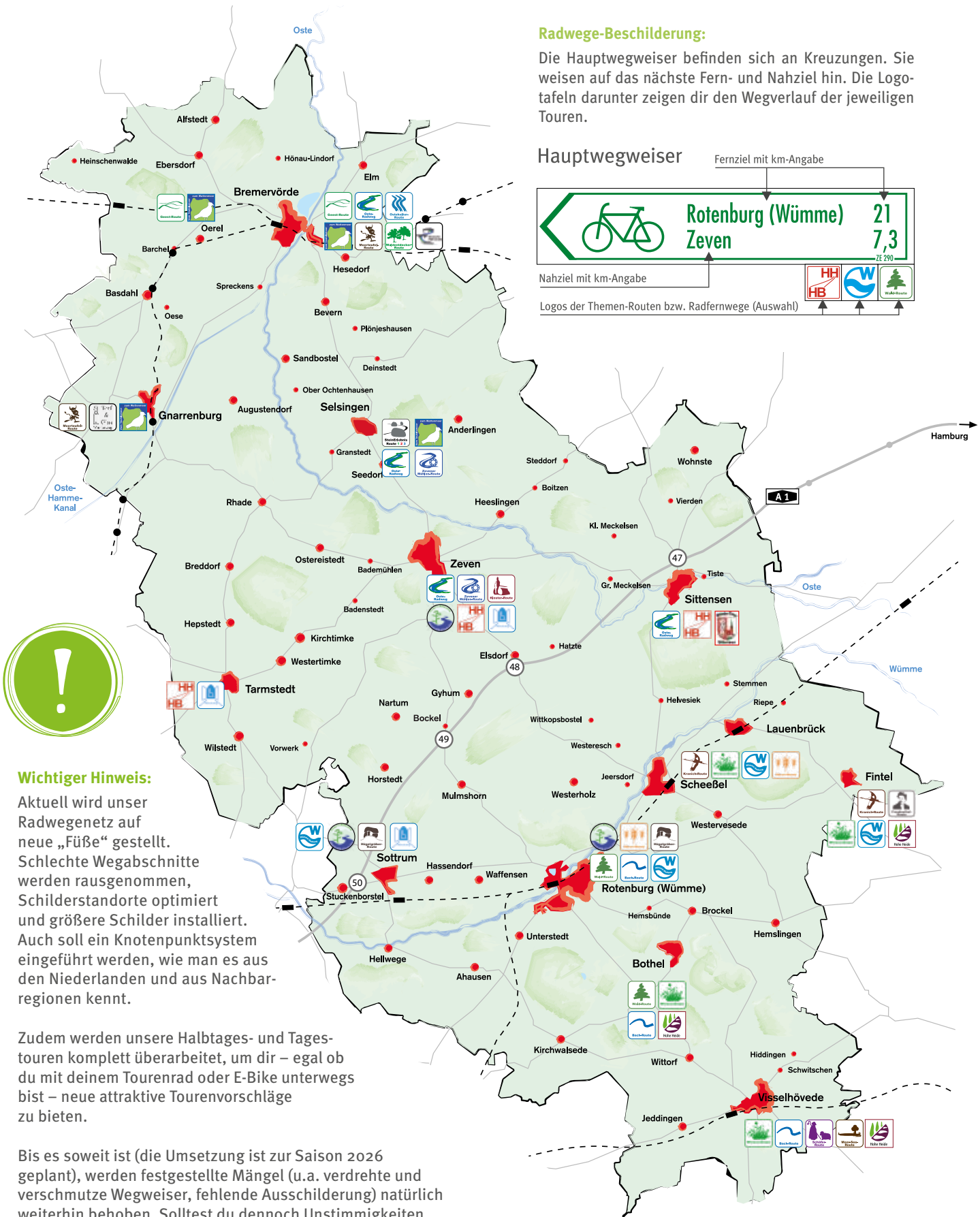

## Wichtiger Hinweis:

Aktuell wird unser Radwegenetz auf neue „Füße“ gestellt. Schlechte Wegabschnitte werden rausgenommen, Schilderstandorte optimiert und größere Schilder installiert. Auch soll ein Knotenpunktsystem eingeführt werden, wie man es aus den Niederlanden und aus Nachbarregionen kennt.

Zudem werden unsere Halbtages- und Tages-touren komplett überarbeitet, um dir – egal ob du mit deinem Tourenrad oder E-Bike unterwegs bist – neue attraktive Tourenvorschläge zu bieten.

Bis es soweit ist (die Umsetzung ist zur Saison 2026 geplant), werden festgestellte Mängel (u.a. verdrehte und verschmutzte Wegweiser, fehlende Ausschilderung) natürlich weiterhin behoben. Solltest du dennoch Unstimmigkeiten vorfinden, informiere uns gerne.

## TAGESTOUREN BIS 30 KM



### Torf- und Glasroute (21 km)

Von der Geschichte der Gnarrenburger Glasindustrie bis zum Torfabbau und der Renaturierung des Huvenhoops-moores



### Brinke's Sagenhafte Route (28 km)

Auf den Spuren des Dichters und Heimatforschers Georg Brinke



### Wald-Route (30 km)

Purer Waldgenuss gepaart mit naturnahen Seen und Moorflächen



### Waldentdecker-Route (27 km)

Bremervördes landschaftliche, historische und kulturelle Schätze



### Geest-Route (29 km)

Stille Winkel in der sanft-hügeligen Landschaft rund um Bremervörde

## TAGESTOUREN VON 31 - 39 KM



### SteinErlebnisRoute 1 / 2 / 3 (je 32 km)

Die Vielfalt der Steine entdecken auf gleich drei Selsinger Radrouten



### Kranich-Route (35 km)

Durch Rast- und Futterplätze der im Frühjahr und Herbst vorbeiziehenden Kraniche



### Moorteufel-Route (37 km)

Die kultivierte und wieder vernässte Region zwischen Bremervörde und dem Huvenhoopsmoor



### Zevener Mühlen-Route (33 km)

Historische Wasser-, Wind- und Motormühlen der Zevener Geest



### Ähren-Route (35 km)

Wiesen, Felder und historische Gemäuer zwischen Rotenburg und Scheebel



### Kloster-Route (37 km)

Mitten durch das malerische Ostetal vom Kloster Zeven zur Feldsteinkirche St.-Viti in Heeslingen



### Schäfer-Route (34 km)

Vorbei an kleinen und großen Seen zum Schäferhof



### Moor-See-Route (36 km)

Durch dörfliche Kleinode hin zu malerischen Seen und dem Naturschutzgebiet Grundloses Moor



### Freudenthal-Route (38 km)

Auf den Spuren des Heimatdichters Friedrich Freudenthal, der einst in Fintel lebte

## TAGESTOUREN AB 40 KM



### Hügelgräber-Route (40 km)

Versteckte archäologische Stätten rund um Rotenburg (Wümme)



### Börde-Tour Sittensen (48 km)

Historische Kulissen und ein imposantes Moor inmitten der sanft-welligen Landschaft der Börde Sittensen



### Ostekultur-Route (50 km)

Natur- und Kulturhighlights entlang des naturnahen Elbe-Zuflusses Oste



### Bach-Route (45 km)

Satte Feuchtwiesen, malerische Seen und einzigartige Moorerlebnisse nördlich von Visselhövede



### Kräuterroute (50 km)

Durch Landschaftsschutzgebiete und malerische Dörfer der Kräuterregion Wiesteniederung



### Wiesen-Route (58 km)

Gleich mehrere Bäche durchziehen die saftigen Wiesen, Felder und Moore zwischen Fintel und Visselhövede

## MEHRTAGESTOUREN – RADFERNWEGE



### Oste-Radweg (79 km)

Die Oste, ein Nebenfluss der Elbe, ist ein Paradies nicht nur für Pflanzen und Tiere, sondern auch für Radler



### Wümme-Radweg (250 km)

Abwechslungsreicher Rundkurs von der Lüneburger Heide über Rotenburg (Wümme) und Worspede nach Bremen-Vegesack



### Radfernweg Hamburg-Bremen (151 km)

Von Hansestadt zu Hansestadt, fernab von viel befahrenen Straßen, durch eine typisch norddeutsche Landschaft



### Deutsche Fährstraße (250 km)

Nirgends gibt es so viele historische Möglichkeiten, ein Gewässer zu überqueren, wie auf dieser Strecke entlang der Oste



### Mönchsweg (Abschnitt Niedersachsen-Bremen, 190 km)

Auf den Spuren der Missionare von Bremen über Zeven und Stade bis zur Elbfähre in Wischhafen



### Radwanderweg Vom Teufelsmoor zum Wattenmeer (450 km)

Der Natur auf der Spur in der Region Nordsee-Elbe-Weser mit ihren Flüssen, Seen und Mooren als ständige Begleiter



### Hohe Heide-Radweg (220 km)

Rundkurs u. a. durch den Süden des Landkreises mit typischen Heide- und Moorlandschaften, malerischen Flussniederungen, schattigen Waldstücken, ruhigen Feldwegen und historischen Straßen



Rad- und Rennradtouren der Region:  
[www.nordwaerts.de](http://www.nordwaerts.de)





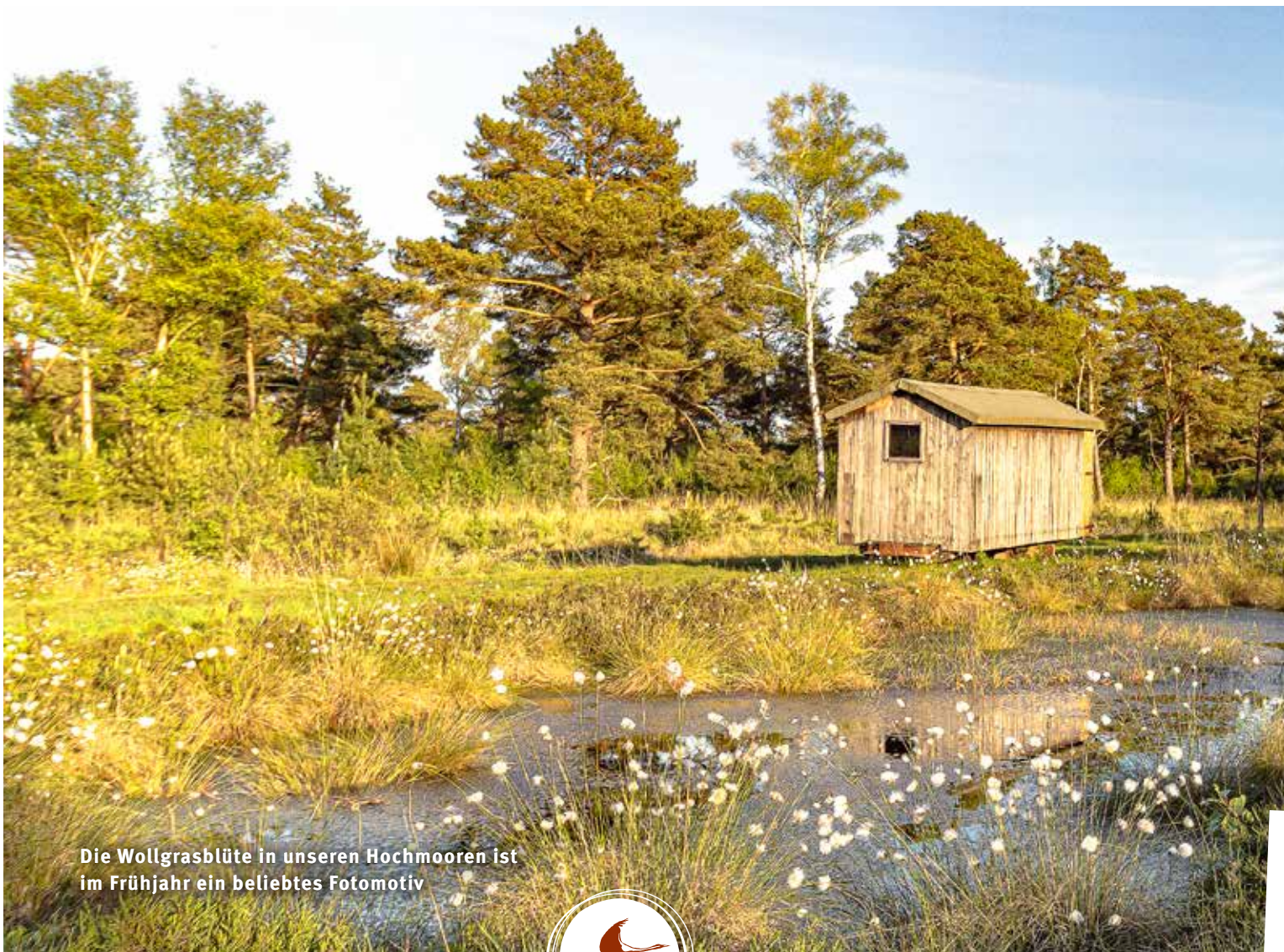

Die Wollgrasblüte in unseren Hochmooren ist im Frühjahr ein beliebtes Fotomotiv



# UNSERE HOCHMOORE

## Ein kostbarer und schützenswerter Schatz

Unsere Hochmoorregion, das einstige 500 km<sup>2</sup> große Teufelsmoor, entstand im Zuge der letzten Eiszeit, als das Eis schmolz und sich Wasser in der Tiefebene staute. Typische Moorpflanzen siedelten sich an, wie z. B. Torfmoose. Sie können riesige Wassermengen wie ein Schwamm aufnehmen und speichern. Unter diesen Bedingungen wurden herabfallende Samen, Blätter und Hölzer kaum zersetzt und lagerten sich schichtweise am Boden ab. So bildete sich über Jahrtausende eine bis zu zehn Meter mächtige Torfschicht.

In nur wenigen Jahrhunderten formte der Mensch eine andere Landschaft. Ab 1751 begann der Moorkommissar

Jürgen Christian Findorff (\*22.02.1720 – † 31.07.1792), die sumpfige Elbe-Weser-Region großflächig trocken-zulegen und abzubauen. Er wurde vom Kurfürsten von Hannover beauftragt, neuen Siedlungsraum zu schaffen. Entwässerungskanäle wurden angelegt, Straßen, Höfe und erste Siedlungen entstanden.

Menschen ließen sich nieder und lebten vom Torf-Abbau und -Verkauf. Die unterste Torfschicht, der „Schwarztorf“, war damals ein wichtiger Brennstoff. Er wurde von Hand gestochen, getrocknet und mit Torfkähnen nach Bremen verschifft oder in den Glaswerken und Ziegeleien vor Ort verbrannt. Seit dem 20. Jahrhundert



TIPP

## TORFKAHNFAHRTEN

Folge den Spuren der Torfkahnkapitäne, die mit ihren Kähnen oft mehrere Tage auf den Gewässern des Teufelsmoors unterwegs waren. Noch bis Anfang des 20. Jahrhunderts waren Torfkähne das wichtigste Transportmittel, um Torf als Brennmaterial nach Bremen zu bringen. Der Verein „Findorffs Erben“ führt von **Mitte April bis Oktober** Ausflüge mit dem Torfkahn durch. Während der Fahrt erzählt dir ein moorkundiger Kapitän Spannendes zur Moorkolonisation und zur Region. Radfahrer können nach Absprache auch ihre Fahrräder mitnehmen.

**A3** Torfschiffhafen Kreuzkuhle/Kolbecksmoor  
An der Kreuzkuhle • 27442 Gnarrenburg  
Mobil 0176 52252430 (Findorffs Erben)  
Tel. 04763 627111 (Touristik Gnarrenburg)  
[www.findorffserben.de](http://www.findorffserben.de)



Der Moorerlebnispfad im Tister Bauernmoor macht das ganze Jahr über Spaß

wird Torf zur Substratgewinnung für Kultur- und Gemüsepflanzen abgebaut. Nicht mehr per Hand, sondern maschinell.

Heute weiß man um die Bedeutung der Moore für den Klima- und Artenschutz. Viele Moore wurden deshalb unter Naturschutz gestellt. Erfahre mehr über diesen kostbaren Lebensraum und besuche vier unserer verbliebenen Hochmoore (siehe Seite 22-23).



Heutzutage eher entschleunigend als schnell – der Historische Moorexpress

## HISTORISCHER MOOREXPRESS

Nachdem der Brenntorf jahrelang mit Torfkähnen aus dem Teufelsmoor abtransportiert wurde, übernahm 1909 der Moorexpress diese Aufgabe. Auf der Zugverbindung Bremen, Worpswede, Gnarrenburg, Bremervörde und Stade fuhren auch die ersten Fahrgäste mit. Empfanden die damaligen Mitreisenden die Fahrt als schnell, tuckert der Moorexpress heutzutage vom **1. Mai bis zum 3. Oktober** samstags und an Feiertagen gemächlich durch die Landschaft. Unterwegs laden interessante Orte, Ausflugsziele, Rad- und Wanderwege zu Zwischenstopps ein. Infos zu Fahrkarten und -zeiten, Haltestellen und zur Fahrradmitnahme findest du unter [www.moorexpress.de](http://www.moorexpress.de).



## 1 HUVENHOOPSMOOR

Das 1.350 ha große Naturschutzgebiet gehört zum nördlichen Ausläufer des Teufelsmoores. Zusammen mit dem Historischen Moorhof Augustendorf, dem Dorfmuseum Kuhstedtermoor und den Torfkahnfahrten von „Findorffs Erben“ bildet es einen Teil der Moorerlebnisangebote in der Gemeinde Gnarrenburg. Folge auf dem 750 Meter langen **Moorerlebnispfad** dem Moorkobold Huvi, der dich durch das Huvenhoopsmoor und zu einer kleinen Aussichtsplattform führt. Sie bietet einen schönen Blick auf den 80 ha großen Huvenhoopssee. Du möchtest höher hinaus? Vom überdachten **Moorturm in Forstort-Anfang** hast du eine atemberaubende Aussicht auf die weiten Flächen des Hochmoores.

**Wandertipp:** NORDPFAD Huvenhoopsmoor (14 km)

**B3** **Moorerlebnispfad**  
Augustendorf (K 148) • 27442 Augustendorf  
**Moorturm**  
Parkplatz Hinterm Seeholz • 27442 Forstort-Anfang  
Tel. 04763 627111 (Touristik Gnarrenburg)

## 2 TARMSTEDTER MOOR

Das Tarmstedter Moor ist ein Ausläufer des Teufelsmoores und erstreckt sich westlich von Tarmstedt. Herzstück des Moores ist der kleine **Moorsee**, an dem Bänke und Tische zum Verweilen einladen. Lerne das Moor und seine Tier- und Pflanzenwelt auf dem kleinen **Moorpfad** kennen und erfahre, wie mühsam die Arbeit der ersten Moorbauern einst war.

**Wandertipp:** NORDPFAD Tarmstedter Moor (19,5 km bzw. 7,5 km)

**B5** Am Rothensteiner Damm,  
westlich von 27412 Tarmstedt  
Tel. 04283 8937919 (Tourist-Information  
SG Tarmstedt)



Weitere Infos & Hochmoore:  
[www.nordwaerts.de](http://www.nordwaerts.de)



## 3 TISTER BAUERNMOOR

Erkunde das über 1.000 ha große Naturschutzgebiet mit seiner **Moorerlebniszone** zu Fuß. Unterwegs laden wunderschöne Plätze zum Verweilen ein. An Sonn- und Feiertagen (April bis Dezember, wochentags für Gruppen auf Anfrage) lässt sich das Hochmoor zudem mit der **Moorbahn** erfahren. Diese geführte etwa 90-minütige Rundfahrt eignet sich auch für Rollstuhlfahrer und Gehbehinderte. Ziel beider Touren sind der 6,50 m hohe **Beobachtungsturm** und die **barrierefreie Aussichtsplattform**, die eine traumhafte Aussicht auf das wiedervernässte Areal bieten. Ein barrierefreies WC ist vorhanden.

**Wandertipp:** NORDPFAD Börde Sittensen (16,9 km)

**E4** Hauptstr. 69 • 27419 Tiste  
Tel. 04282 93001650 (Touristikbüro der Börde Sittensen)  
[www.tister-bauernmoor.de](http://www.tister-bauernmoor.de)  
Tel. 04282 911509 (Moorbahn Burgsittensen)  
[www.moorbahn.de](http://www.moorbahn.de)



# 4

## GROSSES UND WEISSES MOOR

Das 645 ha große Naturschutzgebiet gehört zu den besterhaltenen Hochmooren Niedersachsens. Erkunde es auf sechs unterschiedlich langen **Naturerlebnispwegen**. Unterwegs laden Infotafeln, wissensvermittelnde Themenpavillons und ein **Beobachtungsturm** dazu ein, den Lebensraum Moor bewusster wahrzunehmen. Highlights am Rande des Hochmoores sind der unter Naturschutz stehende **Kleine Bullensee** sowie der zum Baden einladende **Große Bullensee**.

**Wandertipp:** NORDPFAD Dör't Moor (10,3 km)

**D7** Parkplatz Großer Bullensee • 27356 Rotenburg (Wümme)  
Tel. 04261 71100 (Tourist-Information Rotenburg (Wümme))  
Tel. 04263 911206 (NABU Rotenburg)  
[www.nabu-rotenburg.de](http://www.nabu-rotenburg.de)



Extratipp

## KRANICHBEOBACHTUNG

Alljährlich im Frühjahr und Herbst ziehen hunderttausende Kraniche über Deutschland hinweg. Auf ihrem Weg zwischen den Überwinterungsflächen in Spanien und Nordafrika und ihren Brutplätzen in Nordeuropa machen sie einen Zwischenstopp in Norddeutschland. Durch den Schutz der Moore und deren Wiedervernässung, aber auch durch das gute Nahrungsangebot, ist die Zahl der rastenden Kraniche bundesweit von 40.000 (1980) auf heute 150.000 gestiegen.

Zur Nahrungsaufnahme suchen Kraniche tagsüber Maisfelder auf und in der Dämmerung fliegen sie zu ihren geschützten Nachtplätzen zurück. Dies sind Moore mit flachen Wasserflächen, Sümpfe und knietiefe Seen, wo sie vor Feinden geschützt sind.

Von den Beobachtungstürmen im Huvenhoopsmoor und Tister Bauernmoor, aber auch von den saisonalen Beobachtungsplätzen lässt sich der abendliche Einflug der Kraniche mitverfolgen. Bis es dunkel wird, fallen dann von allen Seiten Kraniche mit lauten Trompeten ein und suchen sich einen Schlafplatz für die Nacht.

### Bitte beachte:

Da Kraniche sehr störungsempfindlich sind, verhalte dich besonders ruhig, verlasse Wege und Beobachtungsplätze nicht und halte einen Abstand von mindestens 300 Metern zu den Kranichen ein.

### Kranichführungen im Oktober:

Frauke Klemme in Kooperation mit der NABU Umweltpyramide Bremervörde  
Tel. 04763 6280180 • [www.frauke-klemme.de](http://www.frauke-klemme.de)  
[www.nabu-umweltpyramide.de](http://www.nabu-umweltpyramide.de)  
[www.kranichbeobachtung.de](http://www.kranichbeobachtung.de)







Sei dein eigener Kapitän auf der  
Oste oder Wümme



# AB NACH DRAUSSEN!

## Naturerlebnisse zu Land und Wasser

Hast du gewusst, dass ein Tapetenwechsel erholender ist als ein Tag Zuhause? Schon wenige Stunden in der Natur sollen ausreichen, um Stress abzubauen und die Abwehr zu stärken. So eine bewusste Auszeit vom Alltag wirkt manchmal wahre Wunder, um den Kopf freizubekommen und neue Energie zu tanken.

Einen Grund mehr für einen Ausflug in unserer Region, denn unser Reichtum ist die Natur. Diese kannst du während einer Wander-, Rad- oder Paddeltour oder einer anderen Aktivität genießen. Nimm dazu gleich deine Familie oder Freunde mit.

Für eine gemeinsame Familienauszeit sind der Natur- und Erlebnispark Bremervörde oder der LandPark Lauenbrück genau das Richtige. Ausgiebig auspowern können sich die Kinder zudem im Wasser- und Spielpark Farven und im Rotenburger Hallenspielplatz „KITO-Kinderwelt“.

Wenn du was mit deiner Clique erleben möchtest, wartet das Kliemannsland in Rüspegel auf dich. Auf dem Gelände ist am Wochenende immer etwas los. Neben Escape Room, Minigolfanlage und Skatepark kannst du mit E-Autos fahren oder mit XXL-Bausteinen etwas Kreatives bauen.





TIPP

## PRIVATE GÄRTEN

Suchst du eine Anregung für den eigenen Garten oder möchtest du dich einmal mit anderen Gartenbesitzern austauschen? Seit nunmehr zwanzig Jahren öffnen Privatbesitzer unter dem Projekt „Private Gärten“ ihre Pforten und geben vielseitige Einblicke in ihre Gärten. Egal ob wildwuchernd oder eher traditionell in Form eines Bauerngartens, lass dich einfach inspirieren.

i

Infos und Termine:  
[www.private-gaerten.de](http://www.private-gaerten.de)



Zum Knuddeln!  
Tierische Begegnung im LandPark Lauenbrück



Die Natur bietet das beste Programm

## AUFTANKEN!



Wir sind auf die Suche gegangen und haben weitere Kraft- und Expeditionsorte zum „Auftanken“ gefunden. Unsere Erlebnisse haben wir in kleinen Geschichten verpackt und auf unserer Internetseite eingestellt. Viel Spaß beim Lesen!

Wasserratten kommen in unseren Hallen- und Freibädern voll auf ihre Kosten. Unser größtes Schwimmbad mit elf Innen- und Außenbecken und einem kleinen, aber feinen Spa- und Saunabereich ist das Erlebnisbad Ronolulu in Rotenburg.

Zur Entspannung führen viele Wege! Wir finden, der beste Weg ist „offline“ und führt in unsere Region. Auf den nachfolgenden Seiten findest du konkrete Infos zu den hier genannten Vorschlägen und weitere Natur-, Sport- und Abenteuertipps.

i

Zu unseren Kraftorten:  
[www.nordwaerts.de](http://www.nordwaerts.de)



i

Zu unseren Heimat-Expeditionen:  
[www.nordwaerts.de](http://www.nordwaerts.de)





## 1 NATUR- & ERLEBNIS-PARK

Direkt am **Vörder See** liegt der Natur- und Erlebnispark, eine weitgehend barrierefreie Parkanlage für alle Generationen mit vielen spannenden und entspannenden Einrichtungen: Teste in der **Welt der Sinne** auf dem frei zugänglichen Außengelände oder im Rahmen einer Führung, wie es um deine Sinne steht. Lerne in der **NABU-Umweltpyramide** diverse Naturräume kennen oder entspanne Körper und Geist bei einem Spaziergang durch die Themengärten, beim Minigolfen, Discgolfen, Kneippen, Angeln, Tretbootfahren, Stand-Up-Paddeln oder Segeln.

**B2** | Parkplatz Huddelberg • 27432 Bremervörde  
Tel. 04761 987150 • [www.parkdersinne-brv.de](http://www.parkdersinne-brv.de)



## 2 ABENTEUERSPIELPLATZ GROSSES HOLZ

Ein tolles Erlebnis bietet der naturnahe Abenteuerspielplatz im **Waldgebiet „Großes Holz“** mit Riesenrutsche, Seilbahn und -garten, Labyrinth und weiteren Spielgeräten. Eine riesige Grünfläche bietet Platz zum Fußballspielen und Toben. Wer etwas über den Wald und seine Bewohner erfahren möchte, kann den drei Kilometer langen **Waldlehrpfad** erkunden. Auf dem Gelände und unterwegs laden Tische und Bänke zum Picknicken und Pausieren ein.

**C4** | Parkplatz an der L 133 • 27404 Zeven  
Tel. 04281 950766 (Zeven + Touristik)

## 3 LANDPARK LAUENBRÜCK

Entdecke im **250.000 m<sup>2</sup> großen und barrierefreien Tier- und Landschaftspark** zahlreiche Wild- und vom Aussterben bedrohte Haus- und Nutztierassen. Der LandPark ist ein Park für alle Sinne: Neben Tiergehegen, Gartenanlagen, Teichen und dem Café-Bistro bietet der Park viele Ruheoasen und – mit Sinnespfad, Tiefseilgarten, Schaukeln und Sandkisten – tolle Spielareale für Kinder und Erwachsene. Neue Bestandteile des Parks sind der **LandGarten**, ein insektenfreundlicher Obst-, Kräuter- und Gemüsegarten zum Ackern und Ernten sowie die **LandKüche** für Angebote rund um das Thema Ernährung und Umweltbildung.

**E5** | Wildpark 1 • 27389 Lauenbrück  
Tel. 0426 954760 • [www.landpark.de](http://www.landpark.de)



## 4 EVERINGHAUSER DÜNE

Wer glaubt, Sanddünen gibt es nur an der Küste, der irrt. Am nördlichen Rand der Wümmeniederung befindet sich eine 20 m hohe Binnendüne\*. Sie entstand durch Sandverwehungen nach der vorletzten Eiszeit und gehört zum **Naturschutzgebiet Voßberge**. Als einstige „Wanderdüne“ begrub sie fortschreitend Äcker, Weiden und Wiesen unter sich. Durch Aufforstung wurde sie „festgelegt“. Seitdem haben sich auf dem trocken-heißen und nährstoffarmen Extremstandort neben Kiefern und Besenheide auch seltene Gräser und Flechten etabliert.

\*Hinweis: Bitte in der Düne nicht spielen und Hunde angeleint lassen, um die seltenen Pflanzenarten und Tiere zu schützen.

**C6** | Parkplatz in der Ortsmitte, an der K 237 (von dort dem Zuweg NORDPFADE Wümmeniederung zum Dünenzug folgen)  
27367 Everinghausen • Tel. 04261 983-2802  
(Amt für Naturschutz und Landschaftspflege)

# 5 KAMELFARM MARQUARD

Wusstest du, dass sich Deutschlands größte Kamelherde in Niedersachsen befindet? Auf der Kamelfarm in Hiddingen bei Visselhövede leben etwa **70 Kamele** und **weitere Tiere** wie Lamas, Alpakas, Esel, Kängurus und Zebras. Seit über 30 Jahren züchtet Familie Marquard dort Kamele und produziert sogar **Kamelmilch**. Besuche die Kamelfarm und buche gleich einen geführten Ausritt. Vorher solltest du aber einen Termin vereinbaren, denn Stöbern, Streicheln und Reiten ist nur auf Anmeldung möglich.

**E7** | Hiddinger Str. 48 • 27374 Hiddingen  
Tel. 04262 8631 oder 0171 9840576 • [www.kamelfarm.de](http://www.kamelfarm.de)

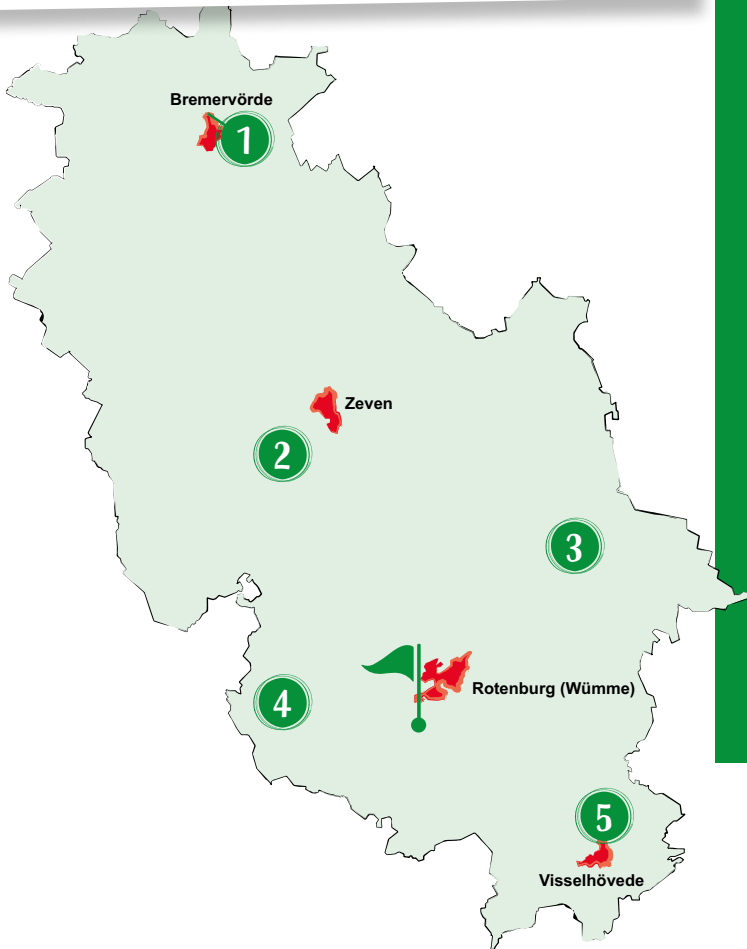

Interview

# NABU- MITMACH- & ERLEBNIS- GARTEN (MEGA)



Roland Meyer,  
Vorsitzender des NABU Rotenburg

### Was kann man dort entdecken?

Der zweieinhalb Hektar große „MEGa“ befindet sich auf dem Rotenburger Hartmannshof. Hier lässt sich die Vielfalt der Natur auf kleinstem Raum erleben. Zudem laden Info- und Spielstationen zum Entdecken und Schulen der Sinne ein.

### Was gehört noch zum Konzept?

Die Begegnung zwischen Menschen mit und ohne Behinderung. Den Garten haben wir gemeinsam mit den Rotenburger Werken realisiert. Das ist eine diakonische Einrichtung, die auf dem Hartmannshof zwei Wohngruppen und ein gemütliches Hofcafé betreibt. Die Gärtnerei der Rotenburger Werke unterstützt uns beim Rasenmähen und der Pflege der Wege.

### Wie kann ich den Garten erleben?

Der Garten ist ganzjährig geöffnet. Ab etwa Mitte 2025 können Besucher im NABU-Würfel neben dem „MEGa“ einen Audioguide auf ihr Smartphone laden. Für Kindergärten, Schulklassen, Konfirmanden-, Familien- und Erwachsenengruppen stehen diverse Führungen und ein neues Seminarhaus zur Verfügung. Wer mag, kann zudem im Hofcafé (siehe Seite 90) einkehren.

**D7** | Hartmannshof 6 • 27356 Rotenburg (Wümme)  
Tel. 04261 9209301 (NABU Rotenburg)  
Tel. 04261 9208888 (Hofcafé)  
[www.mega-rotenburg.de](http://www.mega-rotenburg.de)



**i** Weitere Naturerlebnisse:  
[www.nordwaerts.de](http://www.nordwaerts.de)





## 1 RUND UMS GOLFEN

Auch wenn Koordination, Ruhe und Konzentration bei allen vier Disziplinen gefragt sind, sind sie kaum vergleichbar. Während **Golfen** auf Rasen und auf einer weiten Fläche gespielt wird und gelernt sein will, findet **Minigolf** auf befestigten Bahnen und kleiner Fläche statt. Beim **Discgolf** spielst du mit Scheiben bzw. Discs, die am Ende immer in einem Fangkorb landen müssen. Beim **Fussballgolf** gilt es, die Hindernisse geschickt zu umspielen und den Fußball mit wenigen Schüssen reinzukicken. Egal für welche Aktivität du dich entscheidest, wir haben die richtigen Plätze.

B2

### 1.1 Disc Golf\* und Minigolf am Vörder See

Parkplatz Huddelberg (Riesenei) • 27432 Bremervörde  
Tel. 04761 987-142 (Tourist-Information Bremervörde)  
[www.parkdersinne-brv.de](http://www.parkdersinne-brv.de)

\*Golf Discs können in der Tourist-Information, am Kiosk oder bei der Wohnmobilstation am Vörder See ausgeliehen werden. Das Spiel startet auf Bahn 1 des Parcours neben dem Restaurant „Haus am See“.

C4

### 1.2 MDS Fun-Kick-Golfbahn

MDS Schnackscheune  
Wittenhof 2 • 27446 Lavenstedt-Eitze  
Mobil 01520 6288951 (Ralf Oetjen)

D4

### 1.3 Minigolf im Kliemannsland

Eichenstraße 14 • 27404 Rüspel  
Tel. 04282 6347476 • [www.kliemannsland.de](http://www.kliemannsland.de)

E4

### 1.4 Golfclub Königshof Sittensen

Alpershausener Weg 60 • 27419 Sittensen  
Tel. 04282 3266 • [www.golf-sittensen.de](http://www.golf-sittensen.de)

F6

### 1.5 Minigolfplatz im Eurostrand Resort Fintel

Bruchweg 11 • 27389 Fintel  
Tel. 04265 931120 • [www.eurostrand.de](http://www.eurostrand.de)

D6

### 1.6 Golf Club Wümme

Hof Emmen Westerholz • 27383 Scheeßel  
Tel. 04263 93010 • [www.golfclub-wuemme.de](http://www.golfclub-wuemme.de)

D6

### 1.7 Disc Golf\* auf dem Heimathausgelände Rotenburg

Burgstraße 2 • 27356 Rotenburg (Wümme)  
Tel.: 04261 71100 (Tourist-Information Rotenburg (W.))

\*Golf-Discs können in der Tourist-Info oder bei Sport Lehmann ausgeliehen werden.



2

## SPIEL- & WASSERPAK FARVEN

Der Spiel- und Wasserpark in Farven mit Teich, Bachlauf, Rasenfläche, Sandstrand, Tischtennis und Beach-Volleyball ist ein Sommerparadies für die ganze Familie. Die Spielgeräte laden zum Klettern, Toben, Planschen und Matschen ein. Da gibt es das „versunkene“ Piratenschiff, Rittertürme zum Erobern und ein Floß, auf dem man sich ans Ufer ziehen kann. Schattige Plätze und ein Grillplatz bieten tolle Möglichkeiten zum Liegen und Picknicken. Geöffnet ist der Park täglich vom **1. Mai bis 30. September von 8 bis 19 Uhr**.

C3

Alte Dorfstraße 15 • 27446 Farven  
Tel. 04284 9307111 • [www.farven2011.de](http://www.farven2011.de)

3

## KLIEMANNSLAND ERLEBNISHOF

Der 3,5 ha große Hof ist ein **riesiger Abenteuerspielplatz für Groß und Klein**. Der Hof samt Außengelände wurde von einem Haufen „Kreativer“ renoviert und phantasievoll umgestaltet. Neben vielen kleinen und großen Bauten und Spielgeräten lädt das komplette Areal mit Minigolfplatz, Skatepark, XXL-Sandkiste, E-Autos und Spielwiese zum Erkunden, Mitmachen und Chillen ein. Zudem gibt es den **Escape Room „Hau den Lukas“** für zwei bis fünf Personen. Tickets können im Vorfeld online gebucht werden. Schätze und Fundstücke findest du im **Vintage- und Retro-Trödel-laden „Pic & Abfahrt“** und jede Menge Leckereien im **Café „Zum Dübel“**. Das Kliemannsland ist **samstags und sonntags von 10 bis 18 Uhr geöffnet**. Weitere Infos, Events und Workshops findest du auf der Internetseite.

D4

Eichenstraße 14 • 27404 Rüspel  
Tel. 04282 6347476 • [www.kliemannsland.de](http://www.kliemannsland.de)

# 4 KITO-KINDERWELT

In dem 1.700 m<sup>2</sup> großen, **täglich geöffneten Hallenspielplatz**, einem der modernsten in Norddeutschland, stehen Spaß, Bewegung und Abenteuer für die ganze Familie im Mittelpunkt. Es gibt einen gigantischen Kletterparcour, eine aus 8 m Höhe kommende und 25 m lange Doppelrutsche, ein Labyrinth zum Krabbeln, Trampoline und vieles mehr. Die ganz Kleinen haben auf 50 m<sup>2</sup> Ihren eigenen gepolsterten und sicheren Spielbereich zum Klettern, Hüpfen und Rutschen. Eltern stehen eine Miniküche mit Mikrowelle, Flaschen- und Gläschenwärmer, ein Buggyparkplatz sowie ein separater Wickel- und Stillraum zur Verfügung.

**D6** Weicheler Damm 18 • 27356 Rotenburg  
Tel. 04261 8400926 • www.kito-kinderwelt.de

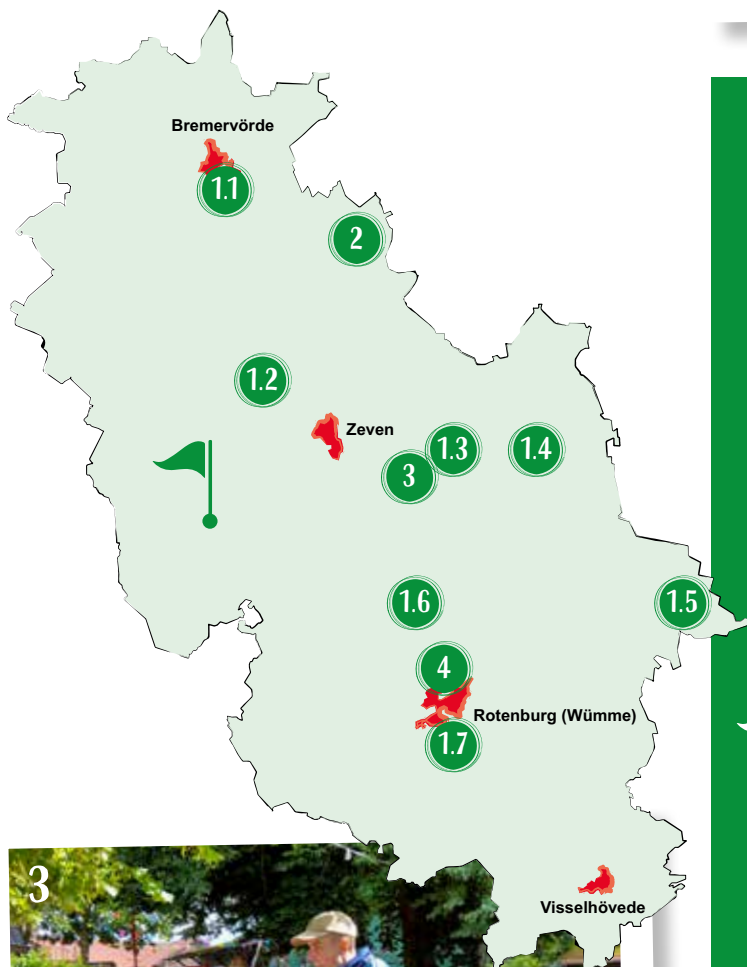

## Extratipp

# FRONTLINE PAINTBALL

Erlebe ein einzigartiges Abenteuer mit moderner Ausrüstung, professioneller Betreuung und wettergeschützten Aufenthaltsbereichen. Insgesamt gibt es fünf spannende Outdoor-Themenfelder für Anfänger und Fortgeschrittene, für Einzelbuchende und Gruppen, Erwachsene und Kinder ab zehn Jahren. Die Anlage ist nach Online-Buchung eines Zeitfensters (**mittwochs bis sonntags zwischen 12 und 19 Uhr**) bespielbar. Ein gebuchtes Erlebnis dauert etwa vier Stunden. Ab acht Personen spielst du in deiner eigenen Gruppe. Auf jeden Fall solltest du alte und widerstandsfähige Bekleidung, festes Schuhwerk und Kleidung zum Wechseln mitbringen.

**B5** Am Falkenlager 25-31 • 27412 Westertimke  
Tel. 0163 8464710 • www.frontline-paintball.de



**i** Weitere Aktivitäten:  
[www.nordwaerts.de](http://www.nordwaerts.de)



## 1

### BÄDER MIT SPASS- & WELLNESSFAKTOR

Familien und Wasserratten kommen in unseren Bädern auf ihre Kosten: Das Rotenburger **Erlebnisbad Ronolulu** ist mit elf Innen- und Außenschwimmbecken sowie unzähligen Attraktionen, wie die 84 m lange Riesenschwimmrutsche, das größte Erlebnisbad in der Region. Es bietet mit dem „Ronolulu Spa Wellness & Sauna“ auch eine echte Auszeit vom Alltag. Im **AQUAFIT Zeven** gibt es Wasserspaß und Wellness unter einem Dach. Es stehen fünf Schwimmbecken für Groß und Klein sowie ein separater Saunabereich zur Verfügung. Badespaß für die ganze Familie verspricht auch das **Familienbad Delphino** in Bremervörde. Es verfügt über ein Hallen- und Freibad mit mehreren Schwimm- und Spaßbecken. Highlight des Bades ist die 72 Meter lange Röhrenrutsche „BlueFlash“. Das helle und freundliche **Hallenbad „Vissel-Bad“** in Visselhövede ist mit einem Schwimmer- und Nichtschwimmerbecken ausgestattet. Für kleine Badegäste gibt es viele Wasserspielgeräte. Eine Terrasse lädt im Sommer zum Sonnenbaden ein.

#### B2

##### 1.1 Familienbad Delphino

Am Lagerberg 36 • 27432 Bremervörde  
Tel. 04761 809090 • [www.delphino-bremervoerde.de](http://www.delphino-bremervoerde.de)



#### C4

##### 1.2 AQUAFIT Zeven mit Wellnessbereich

Goethestr. 3 • 27404 Zeven  
Tel. 04281 2787 • [www.aquafit-zeven.de](http://www.aquafit-zeven.de)

#### D6

##### 1.3 Erlebnisbad Ronolulu mit Spa, Wellness & Sauna

Nödenstr. 9 • 27356 Rotenburg (Wümme)  
Tel. 04261 67570 • [www.ronolulu.de](http://www.ronolulu.de)



#### E7

##### 1.4 Vissel-Bad

Zu den Visselwiesen • 27374 Visselhövede  
Tel. 04262 919552 • [www.vissel-bad.de](http://www.vissel-bad.de)

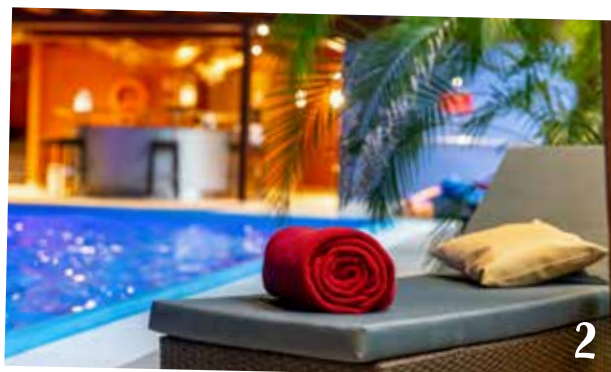

2

## 2

### PRIVATE BÄDER

Schwimmen und dich erholen kannst du auch bei unseren Gastgebern: **Prüser's Gasthof** in Hellwege hat ein kleines Hallenbad, das für Nicht-Hotelgäste meist nachmittags geöffnet ist. Eine 1.000 m<sup>2</sup> große Sauna- und Badelandschaft mit wohltuenden Massagen sowie Aroma- und Kosmetikbehandlungen erwartet dich im Rotenburger **Hotel „Landhaus Wachtelhof“**. Das **Eurostrand Resort Lüneburger Heide** in Fintel ist mit einem kleinen Hallenbad und Saunabereich ausgestattet. Auch Massagen können gebucht werden.

#### C6

##### 2.1 Kleinhallenbad „Hotel Prüser's Gasthof“

Dorfstrasse 5 • 27356 Hellwege  
Tel. 04264 9990 • [www.pruesers-gasthof.de](http://www.pruesers-gasthof.de)

#### D6

##### 2.2 Wachtelhof-Therme

Gerberstr. 6 • 27356 Rotenburg (Wümme)  
Tel. 04261 8530 • [www.wachtelhof.de](http://www.wachtelhof.de)

#### F6

##### 2.3 Eurostrand Resort Lüneburger Heide mit Schwimmbad und Wellnessbereich

Bruchweg 11 • 27389 Fintel  
Tel. 04265 931120 • [www.eurostrand.de](http://www.eurostrand.de)



1



3



Interview

## NATURNAH PADDELN!

Petra Welz, Stand-up-Paddlerin aus Bremen und Mitarbeiterin des Touristikverbandes Landkreis Rotenburg (Wümme)

**Wo kann man im Landkreis Rotenburg (Wümme) eigentlich paddeln?**  
Für Kanu- und Kajakfahrer empfehle ich die naturnahen Flüsse Oste und Wümme mit ihren besonders geschützten Lebensräumen. Das Naturerlebnis ist einzigartig, unterwegs kommt man sich vor wie im Dschungel. Wer kein eigenes Boot hat, kann sich eins bei unseren Kanuvermietern ausleihen.

**Auf welchen Abschnitten lassen sich Oste und Wümme befahren?**  
Die Oste ist von Heeslingen bis Bremervörde paddelbar. Ab dem Sportboothafen Bremervörde ist es nur noch tideabhängig möglich. Die Wümme ist von Lauenbrück bis Everinghausen und darüber hinaus befahrbar.

**Was ist beim Wasserwandern auf Oste und Wümme zu beachten?**  
Leider haben wir in den Sommermonaten oftmals nicht genug Wasser in den Flüssen. Ein Befahren ist daher nur möglich, wenn der Wasserstand dies zulässt. Wie das mit dem Mindestwasserstand funktioniert, wird auf unserer Internetseite erklärt. Dort finden sich auch eine Verordnung und die „Goldenen Regeln“ zum Wasserwandern. Die Boote dürfen z. B. nur 6 Meter lang und 1,50 Meter breit sein. Zudem sollten die Flüsse mittig befahren und es sollte nicht überall angelandet werden, denn am Grund und Ufer führt dies zu erheblichen Beeinträchtigungen für Pflanzen und Tiere.

**Und wie sieht es mit Stand-up-Paddling, Segeln und Surfen aus?**

Hierfür gibt es den kleinen, etwa sieben Hektar großen Weichelsee in Rotenburg und den 45 Hektar großen Vörder See in Bremervörde.

Weitere Infos zum Paddeln:  
[www.wasserwandern-row.de](http://www.wasserwandern-row.de)



## 3 FREIBÄDER & BADESEEN

Egal, wo du im Sommer bei uns unterwegs bist, von einer Abkühlung bist du nicht weit entfernt: Die zwölf Freibäder der Region verfügen über Schwimmer- und Nichtschwimmerbecken, Liegewiese, Spielmöglichkeiten und über einen Gastrobereich. Nachfolgend findest du eine Auswahl. Eine Besonderheit ist das **Naturbad Zeven**. Es ist komplett chlorfrei und verfügt über eine außergewöhnliche Außenanlage. Besuche auch den **Weichelsee** in Rotenburg (Wümme) oder den ans Weiße und Große Moor angrenzenden **Großen Bullensee**. Beide sind offizielle Badeseen.

**C3** **3.1 Freibad Selsingen**  
Ober Ochtenhausener Str. 9 • 27446 Selsingen  
Tel. 04284 9307409 • [www.selsingen.de/freizeit/freibad](http://www.selsingen.de/freizeit/freibad)

**B4** **3.2 Ummelbad Hepstedt**  
Ummelweg 100 • 27412 Hepstedt  
Tel. 04283 3549990 • [www.ummelbad.de](http://www.ummelbad.de)

**C4** **3.3 Naturbad Zeven**  
Am Sonnenkamp 15 • 27404 Zeven  
Tel. 04281 3655 • [www.naturbad-zeven.de](http://www.naturbad-zeven.de)

**C6** **3.4 Freibad Sottrum**  
Am Bullenworth 7 • 27367 Sottrum  
Tel. 04264 832014 • [www.sottrum.de](http://www.sottrum.de)

**D6** **3.5 Weichelsee Rotenburg**  
Bremer Str. • 27356 Rotenburg (Wümme)  
Tel. 04261 71100 (Tourist-Information Rotenburg (Wümme))

**D7** **3.6 Großer Bullensee**  
Am großen Bullensee • 27356 Rotenburg (Wümme)  
Tel. 04261 71100 (Tourist-Information Rotenburg (Wümme))

**E6** **3.7 Freibad Bothel**  
Horstweg 28 • 27386 Bothel  
Tel. 04266 9849620 • [www.freibad-bothel.de](http://www.freibad-bothel.de)



Weitere Angebote für  
Wasserratten:  
[www.nordwaerts.de](http://www.nordwaerts.de)



Weitere Infos zum  
Wassersport:  
[www.nordwaerts.de](http://www.nordwaerts.de)







Im Handwerkermuseum Sittensen kannst du in Handwerksberufe alter Zeiten „eintauchen“



# HEIMATLIEBE

## Historische Kleinode und Heimatevents

Werden unsere Gäste danach gefragt, was sie an der Region lieben, nennen diese oft die schönen Dörfer mit ihren schmucken Kirchen und den großen Fachwerkhöfen. Einige Fachwerkensembles wurden zu Heimat Häusern umfunktioniert und beherbergen heimatkundliche Schätze. Zudem dienen sie als Dorftreffpunkt und sind damit alles andere als „oll“. Neben Vereinstreffen finden hier Theater- und Kinovorstellungen, Ausstellungen und Konzerte statt.

Auch imposante Windmühlen und malerische Wassermühlen zeugen von der Geschichte der Gegend.

Brauchtum und Tradition werden mit sehr viel Herzblut und Heimatliebe bewahrt. Ein gutes Beispiel sind die auf dem Dorf üblichen Schützenfeste und Erntezüge, bei denen traditionell ordentlich gefeiert und „geschwoft“ wird.

Besonders stolz sind wir auf unseren Blaudruck. Wusstest du, dass die UNESCO dieses alte Handwerk zum „Immateriellen Kulturerbe der Menschheit“ ernannt hat? Im Heimatmuseum Scheeßel kannst du eine historische Werkstatt und eine moderne Dauerausstellung zum Blaudruck besuchen.





## FÜHRUNGEN MIT HEIMATKENNERN

Lerne während einer Führung Land und Leute sowie Sitten und Bräuche kennen, lausche Anekdoten und Geschichten oder probiere die norddeutsche Küche. Unsere regionalen, sachkundigen und geprüften GästeführerInnen zeigen dir die Besonderheiten der Region zu Fuß, mit dem Rad oder Bus, klassisch oder inszeniert, während einer Stadt-, Orts- oder Naturführung. Neben Gruppenführungen, die du individuell buchen kannst, finden in vielen Orten auch offene Führungen ohne Anmeldung statt. Weitere Infos: [www.gaestefuehrungen-row.de](http://www.gaestefuehrungen-row.de)

Fragen rund um Führungen beantworten dir gerne unsere Infostellen vor Ort (siehe Seite 101). Bei Fragen zur AG Gästeführung wende dich gerne an Gästeführerin Almuth Quehl (Tel. 04269 104446, [wenschkequehl@gmx.de](mailto:wenschkequehl@gmx.de)).

## HANDWERKERMUSEUM SITTENSEN



Erlebe altes Handwerk mitten in der historischen Wassermühle Sittensen. Originalgetreu inszenierte Werkstätten und jede Menge Exponate zeigen dir die Vielfalt und die Entwicklung des Handwerks in der Börde Sittensen.

Ob beim Apotheker, Friseur oder in der Werkstatt des Schuhmachers, die Ausstellung vermittelt Wissenswertes über fast vergessene Handwerks-techniken und -traditionen. In der Museumschmiede erhältst du einen Einblick in den Beruf des Stellmachers und des Schmiedes. Auch die Technik der über 400 Jahre alten Wassermühle kann besichtigt werden. Besucher können aktiv werden und sich in der Tischlerwerkstatt ausprobieren. Offene Führungen, Kultur- und Kunstausstellungen ergänzen das Angebot.

Das Museum ist **samstags von 15 bis 17 Uhr (Apr.-Sept.)**, **sonntags von 14 bis 18 Uhr (ganzjährig)** und für Gruppen auch auf Anfrage geöffnet.

**E4** Mühlenstr. 8 a • 27419 Sittensen  
Tel. 04282 93001653 • [www.sittensen.de](http://www.sittensen.de)



Erfahre mehr über die Region auf einer Führung mit unseren Heimatkennern



Moderne Blaudruck-Ausstellung im Heimatmuseum Scheeßel

Apropos Scheeßel: Die größte und bekannteste Veranstaltung, das Hurricane Festival, bringt es auf 75.000 Besucher. Daneben gibt es viele kleinere Musikfestivals und weitere Heimatevents (siehe Seite 38-39). Hier ist immer etwas los.



Insider-Tipp zur Weberei im Museum:





## 1 HISTORISCHE ZIEGELEI PAPE

Im Industriemuseum erfährst du sehr anschaulich, wie in der Lehmkuhle von 1840 bis 1973 einst Ton gewonnen und rote Ziegelsteine hergestellt wurden. Erhalten blieben unter anderem der Trockenschuppen, der Ringofen und das Maschinenhaus mit Dieselmotor. Auf dem Gelände helfen dir viele Infotafeln dabei, den Produktionsprozess zu verstehen. Von **Mai bis September** kann die gesamte Anlage am **1. und 3. Sonntag im Monat von 14 bis 17 Uhr** besichtigt werden. Weitere Öffnungszeiten und Führungen auf Anfrage.

**C2** Malstedter Str. 38 • 27432 Bevern  
Tel. 04767 333600 • [www.ziegelei-bevern.de](http://www.ziegelei-bevern.de)



## 2 GEDENKSTÄTTE LAGER SANDBOSTEL

1939 errichtete die Wehrmacht in Sandbostel das Kriegsgefangenenlager Stalag XB, das bis Kriegsende mehr als 300.000 Kriegsgefangene, Zivil- und Militärinternierte aus über 55 Ländern durchliefen. Im April 1945 kamen 9.500 Häftlinge aus dem KZ Neuengamme hinzu. Heute existieren noch 23 Gebäude. Neun Baracken, Latrinen und die Lagerküche sind zugänglich und eine moderne Dauerausstellung informiert dich über die Geschichte des Lagers. Die Gedenkstätte kann **montags bis freitags von 9 bis 16 Uhr** sowie **sonntags von 11 bis 17 Uhr (März bis Okt.) bzw. von 12 bis 16 Uhr (Nov.-Feb.)** besichtigt werden. Führungs- und Veranstaltungstermine, virtuelle Vorträge und weitere Infos findest du auf der Internetseite.

**B3** Grefstr. 3 • 27446 Sandbostel  
Tel. 04764 2254810 • [www.stiftung-lager-sandbostel.de](http://www.stiftung-lager-sandbostel.de)

## 3 HISTORISCHER MOORHOF

Die 1853 errichtete Anbauerstelle liegt in Augustendorf, einem typischen Moorreihendorf am Rande des Teufelsmoores. Die original erhaltene Hofanlage mit Rauchhaus, Torfscheune, Ställen, Torfstich, Backofen, Erdkeller u.v.m. gibt einen Einblick in das mühsame Leben und Wirtschaften der einstigen Moorbauern. Eine Außenbesichtigung ist jederzeit möglich. Geöffnet sind die Gebäude an **Sonn- und Feiertagen (1. Mai bis 30. September) von 14 bis 18 Uhr** und nach Absprache.

**B3** Augustendorf Nr. 11 • 27442 Gnarrenburg  
Tel. 04763 62220 oder 04763 7494

## 4 HEIMATMUSEUM SCHEEßEL

Das Heimatmuseum Scheeßel besteht aus zwei Hofanlagen, dem Meyerhof und dem 300 m entfernt liegenden Heimathausgelände. Während du im Heimathaus in die bäuerliche Wohn- und Arbeitswelt des 18. und 19. Jahrhunderts eintauchen kannst, zeigt der Meyerhof wechselnde Kunstausstellungen und traditionelle Handwerksberufe wie den Blaudruck. Dieser ist von der UNESCO als „Immaterielles Kulturerbe der Menschheit“ anerkannt. Einen Einblick in die alte Technik der Stoffveredelung bietet die moderne Dauerausstellung. Das Heimatmuseum ist **dienstags bis freitags von 9 bis 12 Uhr**, zusätzlich **dienstags und freitags von 14 bis 17 Uhr** sowie von **März bis Oktober sams-, sonn- und feiertags von 11 bis 17 Uhr** geöffnet.

**E5** Am Meyerhof 1 • 27383 Scheeßel  
Tel. 04263 6757888 • [www.heimatmuseum-scheessel.de](http://www.heimatmuseum-scheessel.de)



## ES KLAPPERT DIE MÜHLE...

Unsere neunzehn Mühlen, als Teil der Niedersächsischen Mühlenstraße, zählen zu den markantesten, historischen Bauwerken unserer Region.

Die ersten **Wassermühlen** brachten die Römer nach Germanien. Diese hatten, je nach Wasserstand des Baches, ein ober-, mittel- oder unterschlächtiges Wasserrad, welches den Mahlstein in Gang setzte. Meistens wurden sie an einem Mühlenteich errichtet, damit für den Betrieb stets ausreichend Wasser zur Verfügung stand. Unsere Mühlen in Alfstedt, Eitze, Bademühlen, Sittensen, Stuckenborstel, Scheeßel und Federlohmühlen kannst du auch von innen besichtigen. Weitere vier sind bewohnt.

Auch drei von unseren fünf **Windmühlen** können besichtigt werden. Sie stehen in Elm, Selsingen und Brockel. Die Windmühlentechnik wurde im persischen Raum erfunden und verbreitete sich durch die Kreuzzüge ab 1300 im ebenen und windreichen Norden Europas sowie im Mittelmeerraum. Durch die Flügel wird die Technik zum Mahlen angetrieben.

Etwas unscheinbar sind unsere **Motormühlen**, wie die in Nartum. Diese entstanden einst im Zuge der Erfindung der Dampfmaschine.

Weitere Infos:  
[www.nordwaerts.de](http://www.nordwaerts.de)

Veranstaltungstipp:  
Deutscher Mühlentag  
(stets Pfingstmontag)  
[www.deutsche-muehlen.de](http://www.deutsche-muehlen.de)



## 5 ST. JOHANNISKIRCHE VISSELHÖVEDE

Die ev.-luth. St. Johanniskirche befindet sich im Zentrum der Stadt, oberhalb der Visselquelle. Das Hauptgebäude ist aus Feldsteinen errichtet und typisch für die norddeutsche Backsteingotik. Daneben befindet sich ein freistehender, hölzerner Glockenturm, der 1799 erbaut wurde, und drei Bronzeglocken enthält. Neben der schönen handgeschnitzten Kanzel, dem steinernen Taufstein und dem barocken Altar, ist das Deckengemälde im Altargewölbe des Kirchengebäudes besonders sehenswert. Die Kirche ist vom **1. April bis 31. Oktober täglich von 10 bis 17 Uhr** und außerhalb des Zeitraumes nach Absprache geöffnet.

E7

Große Str. 1 • 27374 Visselhövede  
Tel. 04262 3522 • [www.kirche-bkv.de](http://www.kirche-bkv.de)



Weitere historische Bauwerke  
und regionale Museen:  
[www.nordwaerts.de](http://www.nordwaerts.de)





1

## TETJUS TÜGEL ZUHAUSE - MUSEUM HEIN MEYER

Das kleine Bremervörder Museum im Erdgeschoss des „Alten Rathauses“ beheimatet eine imposante Sammlung von rund 220 Werken des Schriftstellers, Malers, Musikers und Kabarettisten Otto Tetjus Tügel (\*18.11.1892 in Hamburg, +23.10.1973 in Bremervörde), die von Hein Meyer und seiner Ehefrau zusammengetragen wurde. Entstanden ist auch ein Treffpunkt für Lesungen, Konzerte, Vorträge und Führungen – eine inspirierende Begegnungsstätte für Kulturfreunde. Geöffnet ist das Museum **jeden 1. und 3. Sonntag im Monat zwischen 14 und 17 Uhr** und auf Anfrage.

B2

Neue Straße 33 • 27432 Bremervörde  
Mobil: 0162 4150817 (Sören Oetjen)  
[www.museum-hein-meyer.de](http://www.museum-hein-meyer.de)



2

## KERAMIKWERKSTATT – DIE TÖPFEREI AM BRINK

Dörte Schnackenberg stellt Keramikunikate in Steinzeug-Qualität für den Garten und den täglichen Gebrauch her, in runden Formen und schönen Farben. Geöffnet ist die Keramikwerkstatt **dienstags, donnerstags und freitags von 9 bis 12.30 Uhr und 15 bis 18 Uhr**.

B3

Am Brink 2 • 27412 Wilstedt  
Tel. 04283 6145 • [www.keramikwerkstatt-wilstedt.de](http://www.keramikwerkstatt-wilstedt.de)



3

## GROSSRAUM-DISKOTHEKEN

Von Mottopartys bis zu Konzerten, von Stand-Up-Comedy bis zu Indoor- und Outdoor-Festivals – unsere drei Großraumdiscotheiken haben ein abwechslungsreiches Programm für ein bunt gemischtes Partyvolk: Die **Discothek Haase** in Bremervörde bietet zwei Dancefloors und im Sommer eine große Partywiese zum Abfeiern. Das **Eventcenter Ta-Töff** in Bevern ist ein weitläufiger Club mit einer Mainarea und zwei kleineren Areas. Und dann gibt es da noch **Meyers Tanzpalast** in Wehldorf mit diversen Tanzareas, bei allen Generationen bekannt unter dem Namen „MTP“.

B2

**3.1 Discothek Haase**  
Wesermünder Straße 221 • 27432 Bremervörde  
Tel. 04761 9262384 \* [www.disco-haase.de](http://www.disco-haase.de)

B3

**3.2 Eventcenter Ta-Töff**  
Bremervörder Str. 4 • 27432 Bremervörde  
Tel. 04767 820100 • [www.ta-toeff.de](http://www.ta-toeff.de)

B5

**3.3 Meyers Tanzpalast**  
Wehldorfer Bundesstraße 3 • 27404 Gyhum  
Tel. 04286 93240 • [www.meyers-tanzpalast.de](http://www.meyers-tanzpalast.de)



# 4

## THEATER METRONOM

Das Theater im beschaulichen Hütthof ist ein kleines, aber sehr feines Haus mit einer Symbiose aus Agrar- und Theaterkultur. Es werden eigene Produktionen, Kindertheater, Gastspiele und Arbeitsergebnisse von Theaterprojekten gezeigt. Mit drei Spielzeiten ist sowohl im Theater als auch OpenAir über das ganze Jahr ein spannendes Programm zu erleben. Eine wunderbare Kulisse für Theater- und Musik-Abende erwartet die Gäste. **Termine und weitere Infos** finden sich auf der **Internetseite**.

**E7** | Hütthof 1 • 27374 Visselhövede  
Tel. 04262 1351 • [www.theater-metronom.de](http://www.theater-metronom.de)

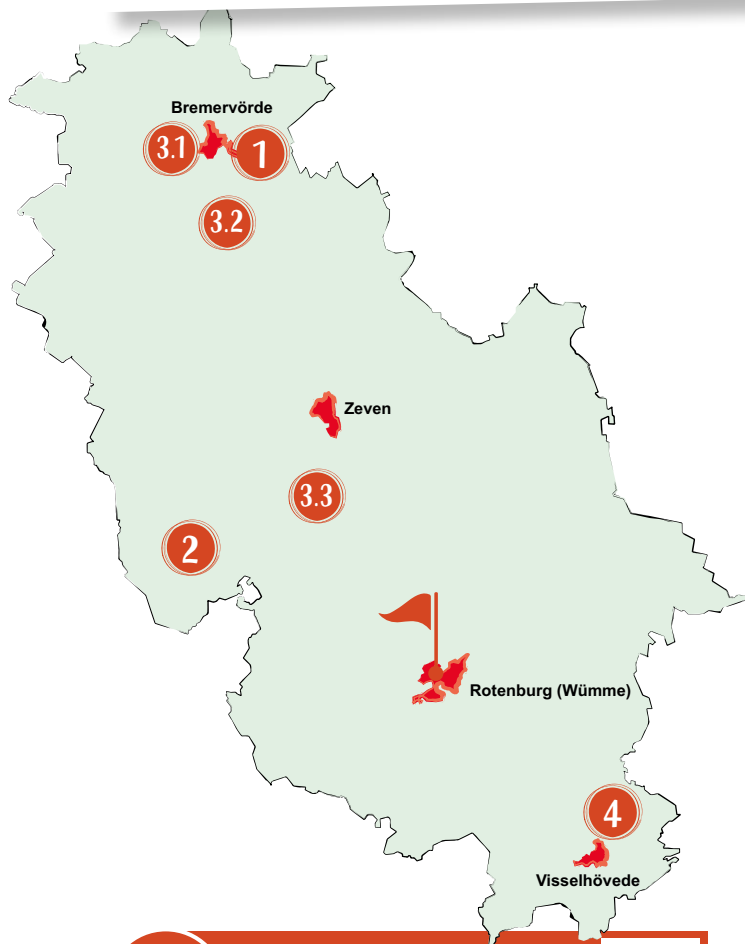

**i** Weiteres zu Kunst & Kultur:  
[www.nordwaerts.de](http://www.nordwaerts.de)



Interview

## KULTUR FÜR DIE REGION



Uwe Goldschmidt,  
Sprecher der K!R –  
Kulturinitiative Rotenburg (Wümme) e.V.

### Was ist die K!R für ein Verein?

Die K!R ist ein sehr breit aufgestellter Kulturverein, der für alle Rotenburger und umzu mehr als 80 Veranstaltungen pro Jahr in neun verschiedenen Sparten auf die Beine stellt – alles im Ehrenamt!

### Was sind das für Sparten?

Von hochwertigem Amateur-Theater „Rollentausch“ bis zu Folk- oder Metal-Konzerten, vom Chor „Stimmbande“ bis zu Spiele-Abenden, vom preisgekrönten „Krimi & Shopping“ bis zu Biergarten-Konzerten am Rotenburger Heimathaus, vom „Tanzhaus“ bis „Musik und Lesung“ ist alles dabei. Kreisweit bekannt ist auch unser Stadt- und Landkino. Die Kinoabende werden gemeinsam mit der Stadtschule Rotenburg und der Fintau-Schule in Lauenbrück organisiert und in den Aulen beider Schulen veranstaltet.

### Was hat es mit „K!R unterwegs“ auf sich?

„K!R unterwegs“ ist doppeldeutig. Zum einen sind Veranstaltungen wie Straßenkunst-Festivals, Kino-Open-Airs oder das bereits erwähnte Krimi & Shopping gemeint, also Events draußen, wo das Publikum sich bewegt, sich seine Besonderheiten selber herausucht, sich treiben lässt. Zum anderen hat Rotenburg (noch) kein eigenes kulturelles Zentrum, sodass wir in vielen Häusern, Schul-Aulas, Kirchen etc. „unterwegs“ sind. Dies bedeutet sehr, sehr viel körperliche und logistische Arbeit. Es sind aber auch schon tolle Kooperationen daraus entstanden.

### Und wie funktioniert euer Spieletreff in Rotenburg?

Wir bieten einmal monatlich einen Spiele-Treff-Abend im Heimathaus an, mit Brett-, Würfel- oder Kartenspielen. Egal ob allein, zu zweit oder als Spielgruppe, jeder kann vorbeikommen, sich selber Spiele mitbringen oder Spiele aus unserem Bestand ausprobieren.

Ausführliche Infos, Termine und Tickets unter:

**D6** | KIR – Geschäftsstelle  
Wümmeweg 8 • 27356 Rotenburg (Wümme)  
Tel. 04261 9636110 • [www.kir-row.de](http://www.kir-row.de)





# HEIMATEVENTS

In unserer Region ist immer etwas los – egal ob Tradition oder Trödel, Musik- oder Sportevents, kulinarische oder kulturelle Genüsse.

Hier findest du eine Auswahl an unterschiedlichen Heimatevents. Im Veranstaltungskalender unter [www.nordwaerts.de/events](http://www.nordwaerts.de/events) kannst du weitere Veranstaltungen aus dem Landkreis Rotenburg (Wümme) entdecken.

## Hinweis für Veranstalter:

Solltest du eine Veranstaltung im Landkreis Rotenburg (Wümme) planen, trage diese gerne kostenfrei in unseren Online-Veranstaltungskalender ein. Einmal online, wird der Termin auch auf den Veranstaltungskalendern des Reiselandes Niedersachsen, der Metropolregion Hamburg und einigen kommunalen Plattformen veröffentlicht. Scanne den QR-Code und erfahre, wie es geht:



## FESTIVALS & KONZERTE

Januar/Februar	Horizonte-Festival in Bremervörde	<a href="http://www.bremervoerde.de">www.bremervoerde.de</a>
Jan/Feb/Okt/Nov	Weltklassik am Klavier im Rathausaal Zeven	<a href="http://www.weltklassik.de">www.weltklassik.de</a>
Februar	Konzert für Kinder im Gemeindehaus Selsingen	<a href="http://www.kirche-selsingen.de">www.kirche-selsingen.de</a>
Juni	Gitarrenwoche Zeven	<a href="http://www.gitarrenwoche-zeven.de">www.gitarrenwoche-zeven.de</a>
Juni	Friedens-Festival auf dem Gelände der Gedenkstätte Lager Sandbostel	<a href="http://www.kirche-selsingen.de">www.kirche-selsingen.de</a>
Juni	Musikfestival Hurricane in Scheeßel	<a href="http://www.hurricane.de">www.hurricane.de</a>
Juni/Juli/August	Vissel-Freitage - Musik am Marktplatz in Visselhövede	<a href="http://www.vissel-freitag.de">www.vissel-freitag.de</a>
Juli	Für Hilde Festival in Wohnste	<a href="http://www.fuer-hilde-festival.de">www.fuer-hilde-festival.de</a>
August	Elektro-Festival Ferdinands Feld in Rotenburg (Wümme)	<a href="http://www.ferdinandsfeld.de">www.ferdinandsfeld.de</a>
August	Festival Rock den Lukas in Tarmstedt	<a href="http://www.rockdenlukas.de">www.rockdenlukas.de</a>
August	Festival Laut & Draußen in Rotenburg (Wümme)	<a href="http://www.facebook.com/lautunddraußen">www.facebook.com/lautunddraußen</a>
August	Moor4U-Festival in Gnarrenburg	<a href="http://www.moor4u-benefizfestival.de">www.moor4u-benefizfestival.de</a>
Oktober	Samtgemeindekonzert mit der Hamburger Camerata im Rathausaal Zeven	<a href="http://www.kulturbuero-zeven.de">www.kulturbuero-zeven.de</a>

## KULINARIK & GENUSS

April	Olivenöl-Abholtage in Wilstedt	<a href="http://www.artefakt.eu">www.artefakt.eu</a>
Mai	HeimatGenuss in Rotenburg (Wümme)	<a href="http://www.heimatgenuss-row.de">www.heimatgenuss-row.de</a>
Juni	Zevener Matjesfest	<a href="http://www.pro-zeven.de">www.pro-zeven.de</a>
Juni	Kräutertag in Horstedt	<a href="http://www.kraeuterregion.de">www.kraeuterregion.de</a>
Juni	Markt an der Wieste in Sottrum	<a href="http://www.gewerbeverein-sottrum.de">www.gewerbeverein-sottrum.de</a>
August	Zevener Weinfest	<a href="http://www.weinfest-zeven.de">www.weinfest-zeven.de</a>
November	Martinsmarkt in Visselhövede	<a href="http://www.gewerbeverein-visselhoevede.de">www.gewerbeverein-visselhoevede.de</a>

## FEILSCHEN & HANDELN

April	Planzenbörse im Dorfmuseum Kuhstedtermoor	<a href="http://www.heimatverein-treidlers.de">www.heimatverein-treidlers.de</a>
April/Oktober	Bremervörder Ladenhütermarkt mit Flohmarkt und verkaufsoffenem Sonntag	<a href="http://www.brvm-marketing.de">www.brvm-marketing.de</a>
April	Blütenfest mit Flohmarkt am Oste-Hamme-Kanal bei Gnarrenburg	<a href="http://www.touristik-gnarrenburg.de">www.touristik-gnarrenburg.de</a>
Juli	Rotenburger Hökermarkt	<a href="http://www.rotenburg-wuemme.de">www.rotenburg-wuemme.de</a>
Juli	Tarmstedter Ausstellung	<a href="http://www.tarmstedter-ausstellung.de">www.tarmstedter-ausstellung.de</a>
August	Flohmarkt in Plönjeshausen	<a href="http://www.selsingen.de">www.selsingen.de</a>
September	Selsinger Herbstmarkt mit Straßenflohmarkt und Showbühne	<a href="http://www.selsingen.de">www.selsingen.de</a>
September	Lauenbrücker Flohmarkt	<a href="http://www.flohmarkt.lauenbrueck.de">www.flohmarkt.lauenbrueck.de</a>

## KUNST & KULTUR

März/Mai	Eröffnung Frühlings-/Sommerausstellung im Königin-Christinen-Haus in Zeven	<a href="http://www.kulturbuero-zeven.de">www.kulturbuero-zeven.de</a>
Mai	KulturLandKultur rund um Zeven	<a href="http://www.kulturlandkultur.de">www.kulturlandkultur.de</a>
Mai	KreARTiv-Markt am Urla-Hus in Anderlingen	<a href="http://www.urla-hus.de">www.urla-hus.de</a>
Juni	Kunstmeile am Mühlenteich in Sittensen	<a href="http://www.zukunftboerdesittensen.de/kunstmeile-muehlenteich">www.zukunftboerdesittensen.de/kunstmeile-muehlenteich</a>
Oktober	Ahauser Herbst in Ahausen	<a href="http://www.ahauser-heimatverein.de">www.ahauser-heimatverein.de</a>
November	Kunsthändlermarkt auf dem Meyerhof in Scheeßel	<a href="http://www.heimatmuseum-scheessel.de">www.heimatmuseum-scheessel.de</a>



## TRADITION & HANDWERK

Mai	Museumsdag & Markt an de Beek am Heimatmuseum Scheeßel	<a href="http://www.heimatmuseum-scheessel.de">www.heimatmuseum-scheessel.de</a>
Mai/Juni	Handwerker- und Backtag auf dem Historischen Moorhof in Augustendorf	<a href="http://www.augustendorf.net">www.augustendorf.net</a>
Juni	Deutscher Mühlentag (landkreisweit)	<a href="http://www.deutsche-muehlen.de">www.deutsche-muehlen.de</a>
Juni	Tarmstedter Moorfest	<a href="http://www.tarmstedt.de">www.tarmstedt.de</a>
Juni	Mittelalterliches Pfingstspektakel am Heimathaus Rotenburg	<a href="http://www.fogelvrei.de">www.fogelvrei.de</a>
Juli	Torftag am Torfschiffhafen und im Dorfmuseum Kustedtermoor	<a href="http://www.findorffserben.de">www.findorffserben.de</a> <a href="http://www.heimatverein-treidlers.de">www.heimatverein-treidlers.de</a>
September	Tag des offenen Denkmals (landkreisweit)	<a href="http://www.tag-des-offenen-denkmals.de">www.tag-des-offenen-denkmals.de</a>
Oktober	Sittenser Erntedankfest mit Festzug	<a href="http://www.sittensen.de">www.sittensen.de</a>
Oktober	Moorhafen-Erntefest mit Bauernmarkt am Torfschiffhafen Kollbecksmoor	<a href="http://www.findorffserben.de">www.findorffserben.de</a>

## RUND UM DEN SPORT

April	Sommerzeitlauf in Gnarrenburg	<a href="http://www.tsv-gnarrenburg.de/sommerzeitlauf">www.tsv-gnarrenburg.de/sommerzeitlauf</a>
Mai	Börde auf dem Rad in Selsingen	<a href="http://www.selsingen.de">www.selsingen.de</a>
Mai	Sottrumer Abendlauf	<a href="http://www.tv-sottrum.de">www.tv-sottrum.de</a>
Mai	Ummellauf ab Hepstedt	<a href="http://www.ummel.de">www.ummel.de</a>
Mai	Wilstedter Abendlauf	<a href="http://www.abendlauf.de">www.abendlauf.de</a>
Mai	Tag des Wanderns (landkreisweit)	<a href="http://www.facebook.com/nordpfade">www.facebook.com/nordpfade</a>
Juni	Klappstauregatta auf dem Oste-Hamme-Kanal in Gnarrenburg	<a href="http://www.findorffserben.de">www.findorffserben.de</a>
Juni	Zevener Vier-Abend-Märsche	<a href="http://www.vierabendmaersche.de">www.vierabendmaersche.de</a>
Juli	Wiesenlauf in Klein Meckelsen	<a href="http://www.tus-klein-meckelsen.de">www.tus-klein-meckelsen.de</a>
September	Finteler Triathlon	<a href="http://www.finteler-triathlon.de">www.finteler-triathlon.de</a>

## ZUR ADVENTSZEIT

November	Engelmarkt auf der Greven Worth in Selsingen	<a href="http://www.selsingen.de">www.selsingen.de</a>
November	Weihnachtsmarkt des Heimatvereins Sittensen	<a href="http://www.heimatverein-sittensen.de">www.heimatverein-sittensen.de</a>
November	Wintermarkt Brockeler Mühle	<a href="http://www.muehlenverein-brockel.de">www.muehlenverein-brockel.de</a>
November	Winterzauber am Urla-Hus in Anderlingen	<a href="http://www.urla-hus.de">www.urla-hus.de</a>
November	Weihnachtsmärchen im Rathausaal in Zeven	<a href="http://www.kulturbuero-zeven.de">www.kulturbuero-zeven.de</a>
November	Selsingener Märchentour	<a href="http://www.selsingen.de">www.selsingen.de</a>
Dezember	Weihnachtskonzert in der St. Lamberti Kirche in Selsingen	<a href="http://www.kirche-selsingen.de">www.kirche-selsingen.de</a>
Dezember	Adventsleuchten in Rotenburg (Wümme)	<a href="http://www.advents-leuchten.de">www.advents-leuchten.de</a>
Dezember	Wiehnachten op'n Moorhof in Augustendorf	<a href="http://www.augustendorf.net">www.augustendorf.net</a>
Dezember	Visselhöveder Advent	<a href="http://www.visselhoeveder-advent.jimdosite.com">www.visselhoeveder-advent.jimdosite.com</a>
Dezember	Winterzauber Weihnachtsmarkt Gnarrenburg	<a href="http://www.touristik-gnarrenburg.de">www.touristik-gnarrenburg.de</a>
Dezember	Tannenbaumaufstellen und Hobbyhandwerker-Markt in Oerel	<a href="http://www.gemeinde-oerel.de">www.gemeinde-oerel.de</a>
Dezember	St. Liborius Weihnachtszauber in Bremervörde	<a href="http://www.bremervoerde.de">www.bremervoerde.de</a>
Dezember	Sottrumer Weihnachtsmarkt	<a href="http://www.gewerbeverein-sottrum.de">www.gewerbeverein-sottrum.de</a>





# TAPETENWECHSEL

Die größten Schätze finden sich jenseits des Alltags





Raus aufs Land:  
Land- und Hoferlebnisse





Ein Hühnerhaufen zum Verlieben  
auf dem Lütens-Hof in Hassel



# LANDAUSZEIT

## Für Genießer und Hofabenteurer

Wenn du am Horizont nur noch jede Menge Grünland, einzelne Höfe und viel Himmel siehst, wenn draußen mehr Rehe und Rinder als Menschen unterwegs sind und wenn du mal nichts anderes hörst als Vogelgezwitscher oder einen Trecker – dann bist du auf dem „platten“ Land angekommen.

Vielerorts gibt es Eier-, Kartoffel- oder Marmeladenstände, Milchtankstellen, Obst- und Blumenpflückfelder und natürlich Hofläden, in denen du regionale Köstlichkeiten sowie schöne Wohn- und Garten-Dekoartikel kaufen kannst.

Dazu laden gemütliche Hofcafés und Melkhüs, sogenannte Milchraststätten, Landhotels und Gasthöfe zum Einkehren ein.

Ein Tagesausflug auf dem Land ist wie eine Auszeit vom Alltag. Lass dich einfach treiben und genieße die Landschaft mit ihren idyllischen Dörfern und Bauernhöfen. Einige landwirtschaftliche Betriebe, aber auch weitere Lebensmittelproduzenten, geben Besuchern gerne einen Einblick in ihre Arbeit. Sie bieten Führungen, Workshops oder Seminare für Kinder- und Erwachsenengruppen an.



TIPP

Veranstaltungstipp

# TARMSTEDTER AUSSTELLUNG 11.-14. JULI 2025

## Ein Urlaubstag für die ganze Familie!

Jährlich besuchen etwa 100.000 Gäste die größte Landwirtschaftsmesse Norddeutschlands. Auf dem 18 Hektar großen Ausstellungsgelände und in acht Messehallen präsentieren sich bis zu 750 Aussteller.

Im Fokus stehen Themen rund um Landwirtschaft, Landtechnik, erneuerbare Energien und Tierzucht, aber auch zu Haus und Garten, Energiesparen, Küche und Haushalt, Freizeit und vieles mehr. Für Kinder stehen Tiere, Trecker, Bewegung und Spaß auf dem Programm. Zudem gibt es einmalige Tiershows mit akrobatischen Darbietungen.

Sichere dir Tickets bereits ab Mai im Vorverkauf. Unter [www.tarmstedter-ausstellung.de](http://www.tarmstedter-ausstellung.de) findest du Eintrittskarten, das Programm und ein digitales Angebot.

**B5** Tarmstedter Ausstellungsgelände  
Wendohweg 1a • 27412 Tarmstedt  
Tel. 04283 6080800  
[www.tarmstedter-ausstellung.de](http://www.tarmstedter-ausstellung.de)



Ab aufs Feld – das geht bei einem Urlaub auf dem Bauernhof

Für einen längeren Aufenthalt mit der ganzen Familie sind unsere Urlaubsbauernhöfe ideal. Dort können die Kinder den ganzen Tag „rumbutschern“ und lernen nebenbei den Hofalltag kennen. Gekennzeichnet sind unsere Urlaubsbauernhöfe in diesem Magazin mit einem „B“.

Und dann gibt es da noch unsere AusZeitHöfe – ein besonderes Landerlebnis für Körper und Geist, zum Beispiel mit Yoga im Freien oder Waldbaden.



Zu unseren AusZeitHöfen:  
[www.nordwaerts.de](http://www.nordwaerts.de)



Imposante Trecker auf der Tarmstedter Ausstellung



## 1 MELKHÜS

In den kleinen **Milchraststätten**, die an Rad- und Wanderwegen liegen, bieten Landfrauen von **Mai bis Ende September** direkt auf ihren Höfen leckere Milchspezialitäten an. Während eines Besuches können Kinder und Erwachsene gerne den **Hof erkunden**. Auf Anfrage sind Hofführungen für „Groß und Klein“ möglich. Öffnungszeiten und Infos erhältst du auf [www.melkhus-row.de](http://www.melkhus-row.de).



**D5** **1.1 Melkhus Ehestorf**  
Ackerbau, Jungvieh, Galloways und Biogasanlage  
Dorfstr. 8 • 27404 Ehestorf  
Tel. 04286 95098

**E6** **1.2 Melkhus Scheeßel**  
Sauen-, Ferkel- und Hühnerhaltung,  
Ferkelmast und Hofladen  
Finteler Weg 2 • 27383 Scheeßel  
Tel. 04263 94283 • [www.hofladen-bassen.de](http://www.hofladen-bassen.de)

**F5** **1.3 Melkhus Fintel**  
Färsenaufzucht und Hähnchenmast  
Wohlsberg 81 • 27389 Fintel  
Tel. 04265 751



Weitere Hof- und  
Landerlebnisse:  
[www.nordwaerts.de](http://www.nordwaerts.de)



## 2 KLOSTERGUT BURGSITTENSEN

Egal ob große oder kleine Entdecker, während einer Führung oder eines Workshops kannst du die **vielfältige ökologische Landwirtschaft** und die historische Gutsanlage des Klosters kennenlernen. Einen Einblick in den Ablauf eines Bauernhofes, in Ernte und Verarbeitung von Obst und Gemüse erhalten Kinder in Kursen, die das ganze Jahr über oder saisonal stattfinden. Beim Burg-Escape können Kinder zudem ihren Teamgeist unter Beweis stellen.

**E4** Burgsittensen 1 • 27419 Tiste  
Tel. 0171 7553624 (Hannah Wedemeyer)  
[www.klostergut-burgsittensen.de](http://www.klostergut-burgsittensen.de)

## 3 LANDFRÜCHTE IM LANDPARK

Wie wachsen eigentlich Obst- und Gemüsesorten, bevor sie im Supermarkt landen oder zu welcher Jahreszeit werden sie angepflanzt und geerntet? All das – und vieles mehr – können Erwachsene und Kinder im Tier- und Landschaftspark LandPark Lauenbrück erfahren. Hier ist mit dem **Projekt „LandFrüchte“** ein toller außerschulischer Lernort zum Thema Gesundheit, Ernährung und Umweltbildung entstanden. Besucher finden im **LandGarten** einen, auch in Bezug auf Permakultur, angelegten Obst- und Gemüsegarten, umringt von insektenfreundlichen Staudenbeeten zum Ackern und Ernten. Die **LandKüche** bietet Gruppen die Möglichkeit, das, was sie ernten, gleich zu verarbeiten. Schulklassen, Kitas und Gruppen können zudem spannende Angebote rund um die Themen Ernährung und Umweltbildung buchen.

**E5** Wildpark 1 • 27389 Lauenbrück  
Tel. 04267 954760 • [www.landpark.de](http://www.landpark.de)



# 4

## HOFFÜHRUNGEN

Du möchtest **Einblicke in die Landwirtschaft** bekommen und sehen, wie unsere Nahrungsmittel produziert werden oder eine Biogasanlage funktioniert? Dann buche mit deiner Kinder- oder Erwachsenengruppe einfach eine Hofführung und melde dich rechtzeitig direkt bei den Betrieben an.

**B3** 4.1 Bauernhofklassenzimmer Milchhof und Molkerei Kück  
Langenhausen 24 • 27442 Gnarrenburg-Langenhausen  
Tel. 04763 7240 • [www.bauernhof-klassenzimmer.de](http://www.bauernhof-klassenzimmer.de)

**A3** 2.2 Milchhof Familie Schröder  
Rehhörnstraße 2 • 27442 Gnarrenburg-Kuhstedt  
Tel. 04763 1567 • [www.bauernhof-klassenzimmer.de](http://www.bauernhof-klassenzimmer.de)

**C4** 4.3 Geflügelhof Brandt  
Im Dorfe 11 • 27404 Godenstedt  
Tel. 04281 3873 • [www.landwirtschaft-wird-transparent.de](http://www.landwirtschaft-wird-transparent.de)

**C4** 4.4 Milchhof Brinkmann  
Zum Pferdeberg 4 • 27404 Meinstedt  
Mobil 0172 1768125 • [www.landwirtschaft-wird-transparent.de](http://www.landwirtschaft-wird-transparent.de)

**C5** 4.5 Hof Adiek  
Zum Hof Adiek 1 • 27404 Wiersdorf  
Tel. 04281 950618 • [www.landwirtschaft-wird-transparent.de](http://www.landwirtschaft-wird-transparent.de)

**B5** 4.6 Mühlenhof Vorwerk  
Am Mühlenhof 12 • 27412 Vorwerk  
Tel. 04288 293 • [www.muehlenhof-vorwerk.de](http://www.muehlenhof-vorwerk.de)

**E5** 4.7 Brunkshof  
Eichenstraße 13 • 27389 Stemmen  
Mobil 0160 92952802 • [www.brunkshof.de](http://www.brunkshof.de)



### Extratipp

## RIEPHOLMER MODELL-ACKER

Im Zuge dieses Praxisprojektes werden unter realen Bedingungen der Flächenbewirtschaftung Sonderkulturen wie Buchweizen, Linsen oder Erbsen ökologisch angebaut. In einer mehrjährigen Fruchtfolge können die Kulturen dazu beitragen, den Boden vor dem dauerhaften Verlust von Fruchtbarkeit und Biodiversität zu schützen. Zugleich bieten sie neue Absatzmöglichkeiten für Bauernhöfe. Damit auch andere Betriebe profitieren, werden alle Erfahrungen geteilt.

Für die Öffentlichkeit wurde ein **Lehrpfad** angelegt, der das Projekt erklärt und Infos zu den Kulturen, zum Klimaschutz und der Biodiversität liefert. Alle Inhalte sind digital auf [www.modell-acker.de](http://www.modell-acker.de) verfügbar. Verbinde einen Besuch des Lehrpfades mit einer Wanderung auf dem 10,8 km langen **NORDPFAD Riepholm-Gilkenheide** (Startpunkt 2: Riepholm). Der Rundwanderweg führt an beiden Seiten des Lehrpfades vorbei, sodass er als Abstecher oder Abkürzung genutzt werden kann.



**E8**

**Biohof Bremer**  
Riepholm 2 • 27374 Visselhövede  
Mobil 0179 9484761 • [www.modell-acker.de](http://www.modell-acker.de)





# HOFLÄDEN & HEIMATGENÜSSE

## 1 HOFLÄDEN

In unseren Hofläden findest du viele **regionale Lebensmittel**. Die Sortimente sind sehr unterschiedlich. Ob selbst produziert oder aus der Nachbarschaft – Hauptsache frisch und lecker. In einigen Läden kannst du auch hübsche **Dekoartikel oder Präsentkörbe** kaufen. Nachfolgend haben wir zwei Tipps für klassische Hofläden und zwei für Hofläden in Selbstbedienung für dich zusammengestellt.

**B4** **1.1 SB-Bio-Hofladen „LebensmittelPunkt“**  
Am Brink 10 • 27412 Hepstedt  
Tel. 04283 955381 • [www.der-lebensmittel-punkt.de](http://www.der-lebensmittel-punkt.de)

**E4** **1.2 Grimkes Bio- und Bauernladen**  
Eichenstraße 5 • 27419 Sittensen  
Tel. 04282 1352 • [www.grimkes.de](http://www.grimkes.de)

**F5** **1.3 SB-Hofladen „The Little Link Shop“**  
Lauenbrücker Straße 14 • 27389 Vahlde  
Tel. 04263 95201  
[f/people/The\\_little\\_link\\_shop/100076097195806/](https://www.facebook.com/people/The_little_link_shop/100076097195806/)

**E6** **1.4 Feldmanns Hofladen**  
Dorfstraße 18 • 27386 Brockel  
Tel. 04266 2234 • [www.feldmanns-hofladen.de](http://www.feldmanns-hofladen.de)



## 2 DURSTLÖSCHER

Ob diese Getränke den Durst löschen oder eher dem Gaumen schmeicheln? Das sei dahingestellt. Sie werden aber alle in der Region entwickelt und produziert. Milch, Trinkjoghurt und Milchshakes erhältst du in der **Molkerei Kück**. Liköre und Spirituosen auf Basis von Kartoffelschnaps sowie Whiskey aus Mais werden in der Brennerei **Borchers Spirituosen** hergestellt. Hinter **Wohnster Plumb** steckt eine kleine Privatbrauerei, die Ale, Hanfbier und Bier-Likör produziert. Misch- und sortenreine Obstsaft gibt es von **Streuobstwunder**. Wenn du an einer Führung mit Verkostung interessiert bist, kontaktiere gerne die Betriebe.

**B3** **2.1 Molkerei „Kück’s Milch & mehr“**  
Langenhausen 24 • 27442 Gnarrenburg  
Tel. 04763 7240 • [www.kuecks-milch.de](http://www.kuecks-milch.de)

**C3** **2.2 Brennerei Borchers Spirituosen\***  
Fabers Land 17 • 27446 Selsingen  
Tel. 04284 95032 • [www.kartoffelschnaps.de](http://www.kartoffelschnaps.de)  
\*Die Spirituosen sind nur über den Online-Shop erhältlich.

**E3** **2.3 Wohnster Plumb – Privatbrauerei Brandt und Krause**  
Am Tiefenbruch 1 • 27419 Wohnste  
Mobil 0151 1502372 • [www.plumpwohnste.de](http://www.plumpwohnste.de)

**F5** **2.4 Streuobstwunder**  
Freudenthalstr. 44 • 27389 Fintel  
Mobil 1579 2398920 • [www.streuobstwunder.com](http://www.streuobstwunder.com)



Weitere Hofläden & Heimatgenüsse:  
[www.nordwaerts.de](http://www.nordwaerts.de)





## 3 QUERBEET

Du bist interessiert an nachhaltig erzeugtem Fleisch? Immer mehr Höfe züchten Rassen, die größtenteils ganzjährig auf der Weide stehen, wie der Rinder-Biohof Mojenhop, der Fleisch und Wurst unter **Naturkost Mojenhop** vertreibt. Gemüse, Obst und Kräuter gehören zur wesentlichen Produktpalette von **Green & Goods**. Dabei werden auch „alte“ bzw. „vergessene“ Gemüse- und Kräutersorten angebaut. Auf dem **Hof Klindworth** erhältst du Vollkorn- und Dinkelmehl, auf Anfrage auch in Form von Körnern oder Kleie. Vermahlen wird es in einer historischen Windmühle. Die Gärtnerei **Rühlemann's** ist spezialisiert auf Würz- und Heilkräuter sowie Duftpflanzen.

**C3** **3.1 Naturkost Mojenhop**  
Mojenhop 1 • 27446 Anderlingen  
Mobil 0179 4359671 • [www.naturkost-mojenhop.de](http://www.naturkost-mojenhop.de)

**D4** **3.2 Hof Klindworth**  
Dorfstraße 8 • Klein Meckelsen  
Tel. 042821 385 • [www.facebook.com/hofklindworth](http://www.facebook.com/hofklindworth)

**B5** **3.3 Green & Goods**  
Am Fischerhuder Kirchweg • 27412 Wilstedt  
Mobil 0172 4027708 • [www.gggemuese.de](http://www.gggemuese.de)

**C5** **3.4 Rühlemann's Kräuter und Duftpflanzen\***  
Auf dem Berg 2 • 27367 Horstedt  
Tel. 04288 3001911 • [www.kraeuter-und-duftpflanzen.de](http://www.kraeuter-und-duftpflanzen.de)

\*Direktverkauf in der Gärtnerei April bis Oktober

Veranstaltungstipps

## GENUSS-EVENTS

Eine wunderbare Gelegenheit, regionale Erzeugnisse und Kunsthandwerk zu probieren bzw. zu begutachten und natürlich direkt zu kaufen, bieten dir die nachfolgenden Events.

### Olivenöl-Abholtage in Wilstedt (26.-27. April 2025)

Auf dem jährlichen Event versammeln sich zahlreiche Oliviers aus Spanien, Italien und Griechenland und präsentieren Olivenöle und mediterrane Spezialitäten. Es darf probiert, diskutiert und gefachsimpelt werden. Auch kleine kulinarische und handwerkliche Manufakturen und Start-Ups aus der Region präsentieren ihre Produkte. Der Eintritt ist kostenpflichtig.



Alle Infos unter: [www.artefakt.eu](http://www.artefakt.eu)



### HeimatGenuss in Rotenburg (24.-25. Mai 2025)

Ausgelassene Stimmung, malerische Kulisse, glänzende Kinderaugen und leckere Köstlichkeiten: Das kostenfreie Familienevent auf dem idyllischen Gelände des Heimathauses in Rotenburg (Wümme) ist eine bunte Mischung aus Live-Musik, Kunsthandwerk, Genuss-Markt, Mitmach-Aktionen und Kulinarik.



Alle Infos unter: [www.heimatgenuss-row.de](http://www.heimatgenuss-row.de)

### Kräutertag in Horstedt (15. Juni 2025)

Auf dem kostenfreien, alljährlichen Fest rund um das Thema „Kräuter“ findest du neben Kräuterpflanzen auch Gewürze, Kosmetika, Liköre, Kräuterkekse, Bücher, frisch zubereitete Kräutergerichte sowie handwerkliche Schmuckstücke. Zudem gibt es ein buntes Kinder- und Bühnenprogramm mit einem Auftritt der aktuellen Kräuterkönigin.



Alle Infos unter: [www.kraeuterregion.de](http://www.kraeuterregion.de)



Weitere Kulinarik-Events findest du auf den Seiten 38-39 unter „Heimatevents“ und in unserem Veranstaltungskalender unter [www.nordwaerts.de](http://www.nordwaerts.de).





Genieße die Gastfreundschaft in unseren Restaurants und lass dich kulinarisch verwöhnen



# EINFACH KÖSTLICH!

## Schlemmen mit Genuss

Süß oder salzig? In unserer Region findest du kulinarische Köstlichkeiten in allen Variationen. Sogar die Kombination aus Eis und Salz ist zu haben. So etwas machen unsere Jungköche aus der Gastroszene. Yummy!

Natürlich gibt es in unseren Restaurants und Gasthäusern auch traditionelle Gerichte. Deftiges wie Hochzeitssuppe, Bratkartoffeln mit Knipp oder Schnitzelvariationen sind auf vielen Speisekarten fest verankert. Je nach Jahreszeit kommen Grünkohl, Spargel, Matjes, Pilze und Wild auf den Tisch.

In einigen Restaurants wird zudem vermehrt mit heimischen Wildkräutern gekocht (vgl. Rezept Seite 51). Gänseblümchen passen bestens in Salate oder Kräuterquark. Die Blätter der Brennnessel können für Smoothies verwendet oder wie Spinat angebraten werden. Und ist dir bekannt, dass man aus den gelben Blüten des Löwenzahns sogar Löwenzahnhonig herstellen kann?

Als Nachtisch darf der norddeutsche Klassiker „Rote Grütze mit Vanillesoße“ oder Süßes mit Erdbeeren nicht fehlen. Apropos Süßes: Besuche gerne unsere Cafés, Hofcafés und Melkhüs. Ob „Bodderkoken“ vom Blech





Brennessel-Giersch-Suppe aus der Küche des Kräuterhotels Heidejäger (Rezept siehe Seite 51)

oder Tortentraum mit Baiserhäubchen, die Auswahl an selbstgebackenen Kuchen und Torten ist groß. Dazu eine leckere Kaffeespezialität oder Tee aus dem Kännchen, wie hört sich das an? Traumhaft, oder?

Auf den nächsten beiden Seiten haben wir dir eine Auswahl an Restaurants und Cafés zusammengestellt. Weitere Gastronomen präsentieren sich auf den Seiten 60-90 und natürlich unter [www.nordwaerts.de](http://www.nordwaerts.de).

Wildkräuter sind wild wachsende, krautige Pflanzen, die nicht aus einer Züchtung hervorgehen. Sie wachsen am Rand von Wegen und Gewässern, als Beikraut auf Feldern und auch als Unkraut in Gärten. Viele sind nicht nur besonders wertvoll für unsere Insekten, sondern auch für uns Menschen.

#### Apotheker-, Bauern- und Kräutergärten

Einige unserer heimischen Kräuter haben eine medizinische Wirkung, andere werden in der Küche als Gewürz, Tee oder direkt zum Verzehr verwendet. Bereits im Mittelalter wurden Kräuter aus diesen Gründen angebaut. Bei uns im Landkreis findest du die besonderen Gärten am Haus am See in Bremervörde sowie auf den Heimathausgärten in Sittensen und Rotenburg (Wümme).



Infos zu diesen und weiteren Gärten: [www.nordwaerts.de](http://www.nordwaerts.de).

## KRÄUTERROUTE (50 KM)

Die Rad-Rundtour führt dich durch die **Kräuterregion Wiesteniederung**. Vielfältige Biotope mit Feuchtwiesen, Bruchwäldern, Mooren und dem Flüsschen Wieste auf der einen sowie idyllische Dörfer und landwirtschaftliche Ackerflächen auf der anderen Seite prägen die Landschaft. Neben den zahlreichen Kräutern am Wegesrand kommst du an diversen Einrichtungen vorbei, die sich auf Kräuter spezialisiert haben, wie das **Stapeler Kräuter- und Lavendelfeld**, die **Kräutergärtnerei Rühlemann's** in Horstedt (vgl. Seite 47) oder das **Kräuterhotel und -restaurant Heidejäger** in Mulmshorn (vgl. Seite 67).



Infos zur Radtour findest du unter [www.nordwaerts.de](http://www.nordwaerts.de).

## WILDKRÄUTER-WANDERUNG

Gruppen ab fünf Personen können ganzjährig eine einstündige Wildkräuter-Wanderung durch die Scheeßeler Feldmark bei der Landwirtin Sabine Bassen buchen. Viele der Wildkräuter sind z. B. als Kräutersalz auch im Hofladen erhältlich.

E5

Bassen's Bauernladen  
Finteler Weg 2 • 27383 Scheessel  
Tel. 04263 94283 • [www.bassens-bauernladen.de](http://www.bassens-bauernladen.de)



Lass dich kulinarisch verwöhnen und genieße unsere regionale Küche, mediterrane und asiatische Gerichte oder leckere Torten- und Eiskreationen. Auf diesen beiden Seiten geben wir dir jährlich eine Auswahl an Einkehrtipps an die Hand. Weitere Landgasthöfe, Restaurants und Cafés findest du auf der Internetseite [www.nordwaerts.de](http://www.nordwaerts.de) und im Gastgeberverzeichnis dieses nordwärts-Magazins ab Seite 60.

## 1 REGIONAL

Besuche unsere gut bürgerlichen und modernen Restaurants. Neben traditionellen Gerichten mit norddeutschen Klassikern ergänzen saisonale, vegetarische und kreative Spezialitäten die Speisekarten.

**B5** **1.1 Landgasthof Klee**  
Hauptstraße 11 • 27412 Westertimke  
Tel. 04289 340 • [www.landgasthof-kee.de](http://www.landgasthof-kee.de)

**D4** **1.2 Hotel-Restaurant Zum Hollengrund**  
Kirchstraße 20 • 27404 Heeslingen  
Tel. 04281 4438 • [www.hollengrund.de](http://www.hollengrund.de)

**E5** **1.3 Landgasthaus „Zur Alten Linde“**  
Scheefeler Straße 10 • 27419 Hamersen  
Tel. 04282 1641 • [www.borchers-hamersen.de](http://www.borchers-hamersen.de)

**D6** **1.4 Jeersdorfer Hof**  
Westerholzer Str. 12 • 27383 Jeersdorf  
Tel. 04263 8714 • [www.jeersdorferhof.de](http://www.jeersdorferhof.de)

**E8** **1.5 Jeddinger Hof**  
Heidmark 1 • 27374 Visselhövede  
Tel. 04262 9350 • [www.tagungen-im-landhotel.de](http://www.tagungen-im-landhotel.de)



1

## 2 INTERNATIONAL

Natürlich dürfen unsere mediterranen und asiatischen Restaurants nicht fehlen. Genieße auch bei uns gute und vielfältige italienische, griechische und vietnamesische Küche.

**B4** **2.1 Ristorante La Locanda**  
Landstraße 13 • 27404 Osterstedt  
Tel. 04285 5551730 • [www.ristorante-la-locanda.de](http://www.ristorante-la-locanda.de)

**D6** **2.2 Viet Kitchen**  
Harburger Straße 57 • 27356 Rotenburg (Wümme)  
Tel. 04261 9618362 • [www.viet-kitchen-row.de](http://www.viet-kitchen-row.de)

**E6** **2.3 Griechisches Restaurant Sirtaki**  
Hemsbünder Straße 3 • 27386 Bothel  
Tel. 04266 9558865 • [www.restaurant-sirtaki.eatbu.com](http://www.restaurant-sirtaki.eatbu.com)



2



Weitere Restaurants &  
Cafés:  
[www.nordwaerts.de](http://www.nordwaerts.de)



# 3

## (HOF)-CAFÉS

Genieße deinen Kaffee oder Tee einmal nicht Zuhause, sondern in einem historischen, gemütlichen oder modernen Café-Ambiente. Egal ob Hofcafé oder klassisches Café, eines haben sie gemeinsam: Hier gibt es selbstgemachte Torten-, Kuchen- oder Eiskreationen.

**A2** **3.1 Hofcafé Sauhütte**  
Dorfstraße 7 • 27432 Hipstedt  
Tel. 04768 353 • www.sauhuetten.de

**D6** **3.2 Café Hollmann**  
Große Str. 5 • 27356 Rotenburg  
Tel. 04261 960242 • www.restaurant-hollmann.de

**E6** **3.3 Schroers Hofkontor und Landcafé**  
Brückenstrasse 5 • 27383 Westervesede  
Tel. 04263 982876 • www.hofschroers.de

**E7** **3.4 Café Nebenan**  
Goethestraße 19 • 27374 Visselhövede  
Tel. 04262 958599 • www.cafe-nebenan.de

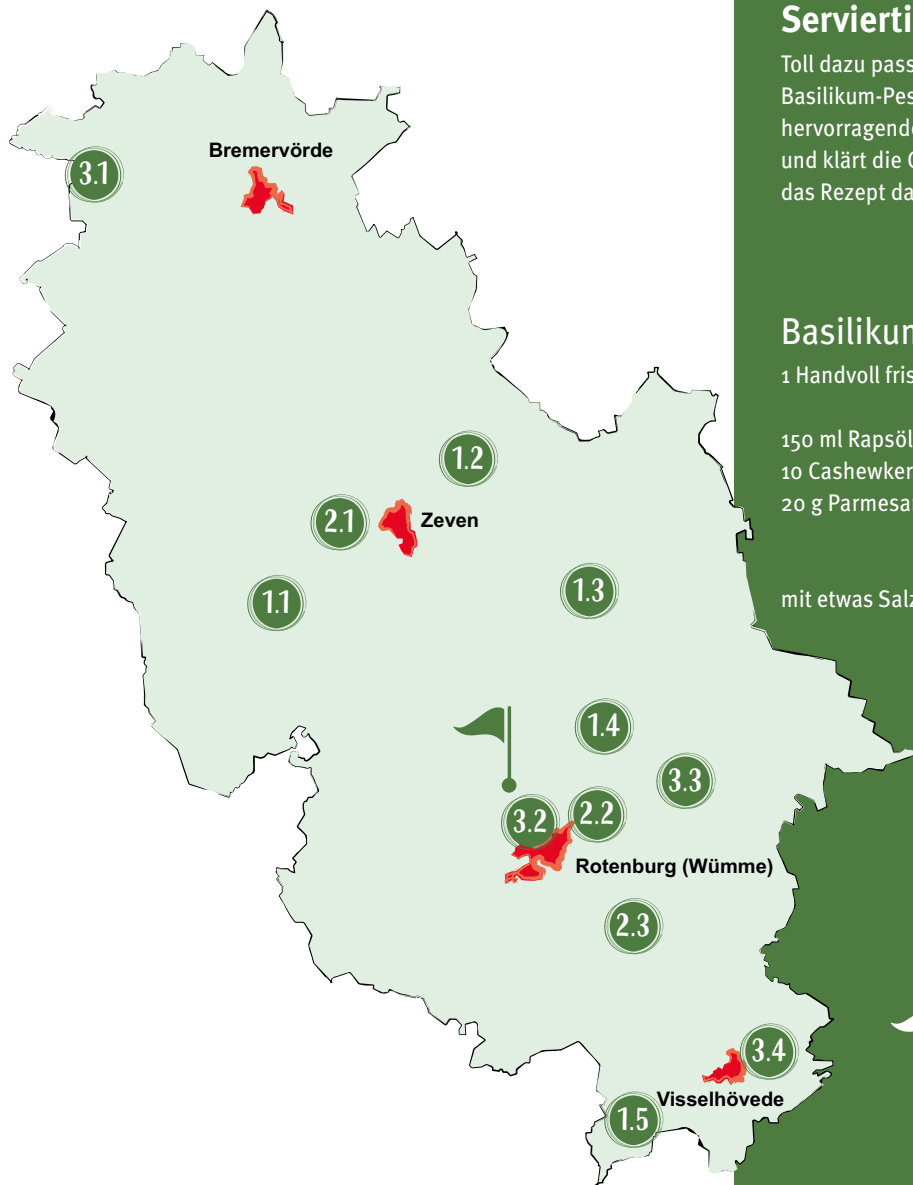

Rezeptidee (Foto Seite davor)

## BRENNNESSEL-GIERSCH-SUPPE

Ein Rezept von Evelyn Westermann,  
1. Vorsitzende der Kräuterregion Wiesteniederung und  
Betreiberin des Kräuterhotels Heidejäger

Diese tolle Frühlingssuppe bringt den Stoffwechsel richtig in Schwung und treibt den kalten Winter aus den Knochen. In der Volksheilkunde werden die beiden „Alleskönner“ gegen viele Wehwehchen genutzt. Besonders hervorzuheben ist ihre positive Wirkung bei Rheuma, Gicht und Nierenleiden. Somit ist die Suppe auch was für die Gesundheit.

### Rezept für 4 Personen:

- |                            |   |
|----------------------------|---|
| 1 kleine Zwiebel           | pellieren und fein hacken. Die Zwiebelwürfel in anbraten und mit                            |
| etwas Butter               |   |
| 2 EL Mehl bestäuben.       |   |
| 1 Liter Gemüsebrühe        | nach und nach hinzugeben und aufkochen lassen, so dass eine sämige Suppe entsteht.          |
|                            | Giersch und Brennnessel (nur die oberen, jungen Triebe nehmen) gut waschen und fein hacken. |
| 2 Händevoll                | Die fein gehackten Kräuter zugeben und unterrühren. Noch einmal kurz aufkochen lassen.      |
|                            | abschmecken und guten Appetit!  |
| 100 ml Sahne               |   |
| Mit etwas Salz und Pfeffer |   |

### Serviertipp:

Toll dazu passt frisches Brot mit Basilikum-Pesto. Basilikum ist ein hervorragender Stresslöser, entspannt und klärt die Gedanken. Hier gleich noch das Rezept dazu:

### Basilikum-Pesto:

- |                               |  |
|-------------------------------|--|
| 1 Handvoll frisches Basilikum | fein hacken oder gleich mit dem Pürierstab mit pürieren. |
| 150 ml Rapsöl                 | fein hacken.   |
| 10 Cashewkerne                | fein reiben.   |
| 20 g Parmesan                 | Alles miteinander vermischen und abschmecken.            |
|                               |  |
| mit etwas Salz und Pfeffer    |  |



### Lust mehr über Kräuter zu erfahren?

Lerne die Kräuterregion Wiesteniederung kennen. Buche hierzu eine Kräuterführung oder -wanderung oder unternimm eine Radtour auf der 50 Kilometer langen Kräuterroute. Für eine Einkehr oder eine Übernachtung bietet sich das Kräuterhotel und Restaurant Heidejäger (vgl. Seite 67) an.

**C5** **Kräuterhotel und Restaurant Heidejäger**  
Rotenburger Straße 62 • 27356 Mulmshorn  
Tel. 04268 930300 • www.heidejaeger.de





Die Ferienhäuser des Eurostrand Resorts in Fintel bieten ein modernes und behagliches Urlaubsdomizil



# ANGENEHME TRÄUME

## Sternekomfort und Campingglück

In der „Region der Liebenden“ dürfen schöne Unterkünfte natürlich nicht fehlen. Und davon haben wir eine Menge: In unseren komfortablen Hotels kannst du dich rundum verwöhnen lassen. Da beginnt der Tag bereits am reichhaltigen Frühstücksbuffet und endet bei einem leckeren Abendessen im Restaurant. Familiärer und individueller sind die kleinen, aber feinen Privathotels und Pensionen mit ihrer ganz persönlichen Note.

Besonders für Langschläfer, die gerne mal das Hotelfrühstück verpassen, oder Familien mit Kindern

eignen sich unsere gemütlichen Ferienhäuser und -wohnungen. Da kann ganz einfach im Schlafanzug gefrühstückt werden – herrlich! Die Lütten freuen sich besonders, wenn die Ferienunterkunft ein Bauernhof ist, wo nach dem Frühstück gleich das Abenteuer beginnt.

Noch ungezwungener ist der Aufenthalt auf einem Camping- oder Wohnmobilstellplatz unter freiem Himmel. Ganz gleich ob im Zelt oder Caravan, nirgendwo bist du der Natur näher als beim Campen. Den Frischluft-Kick gibt es gratis dazu.



TIPP

Übernachtungstipp

## EUROSTRAND RESORT

Die grüne und weitläufige **4-Sterne-Ferienanlage** im kleinen Ort Fintel, am Rande der Lüneburger Heide, besteht aus 80 Häusern, in denen sich Doppelzimmer, Studios, Apartments und Suiten befinden. Herzstück des Resorts ist ein herrlicher Natursee, der zum Chillen, Baden, Stand-up-Paddling und zu Spaziergängen einlädt.

Neben einem breiten Freizeitangebot mit Innenpool, Saunen und Wellnessbereich, Bowling- und Minigolfbahnen gibt es zahlreiche Ausflugsmöglichkeiten zu Fuß, per Rad oder Bus, individuell oder geführt. Auch Leihfahrräder stehen zur Verfügung. Für das leibliche Wohl sorgt ein kreatives Küchen-Team mit einem ausgiebigen Frühstücks- und wechselnden Themenbuffets.

Das Resort bietet neben einem individuellen Urlaub mit unterschiedlichen Verpflegungsoptionen auch All-Inclusive-Angebote. Das Programm „**Mein Urlaub**“ etwa steht für die Kombination aus Erholung, Entspannung und Erlebnis, zu Ferienzeiten teils mit Kinder-Animation. Für Privatfeiern oder Firmenevents stehen die große Eurotropic-Halle und verschiedene Tagungsräume bereit.

Mehr Infos findest du auf [www.eurostrand.de](http://www.eurostrand.de) unter Resort Lüneburger Heide und auf der Seite 68.

**F5** Bruchweg 11 • 27389 Fintel  
Tel. 04265 93112-20 • [www.eurostrand.de](http://www.eurostrand.de)

Du suchst ein komfortables Zimmer? Das findest du im Bremervörder Oste-Hotel und in weiteren Hotels unserer Region

Lass dich auf den nächsten Seiten inspirieren und finde dein ganz persönliches Wohlfühlquartier. Wir wünschen dir einen schönen Urlaub und eine erholsame Auszeit!



Noch mehr Unterkünfte:  
[www.nordwaerts.de](http://www.nordwaerts.de)



Die festen Hütten auf dem Campingplatz  
Sonnencamp in Zeven sind einfach urgemütlich



# CAMPING & WOHNMOBIL

Ein Campingurlaub wirkt entschleunigend, probiere es aus! In unserer Region gibt es einfache, naturnahe sowie moderne und gut ausgestattete Campingplätze. Oder Wohnmobilstellplätze für die Durchreise.

Wenn nicht anders angegeben, sind die **Campingplätze** und **Wohnmobilstellplätze** ganzjährig geöffnet. Sie verfügen über **Strom, Ver- und Entsorgung** sowie **Sanitäranlagen**. Sind Bäder oder Restaurants angegeben, so befinden sie sich direkt neben dem Platz.

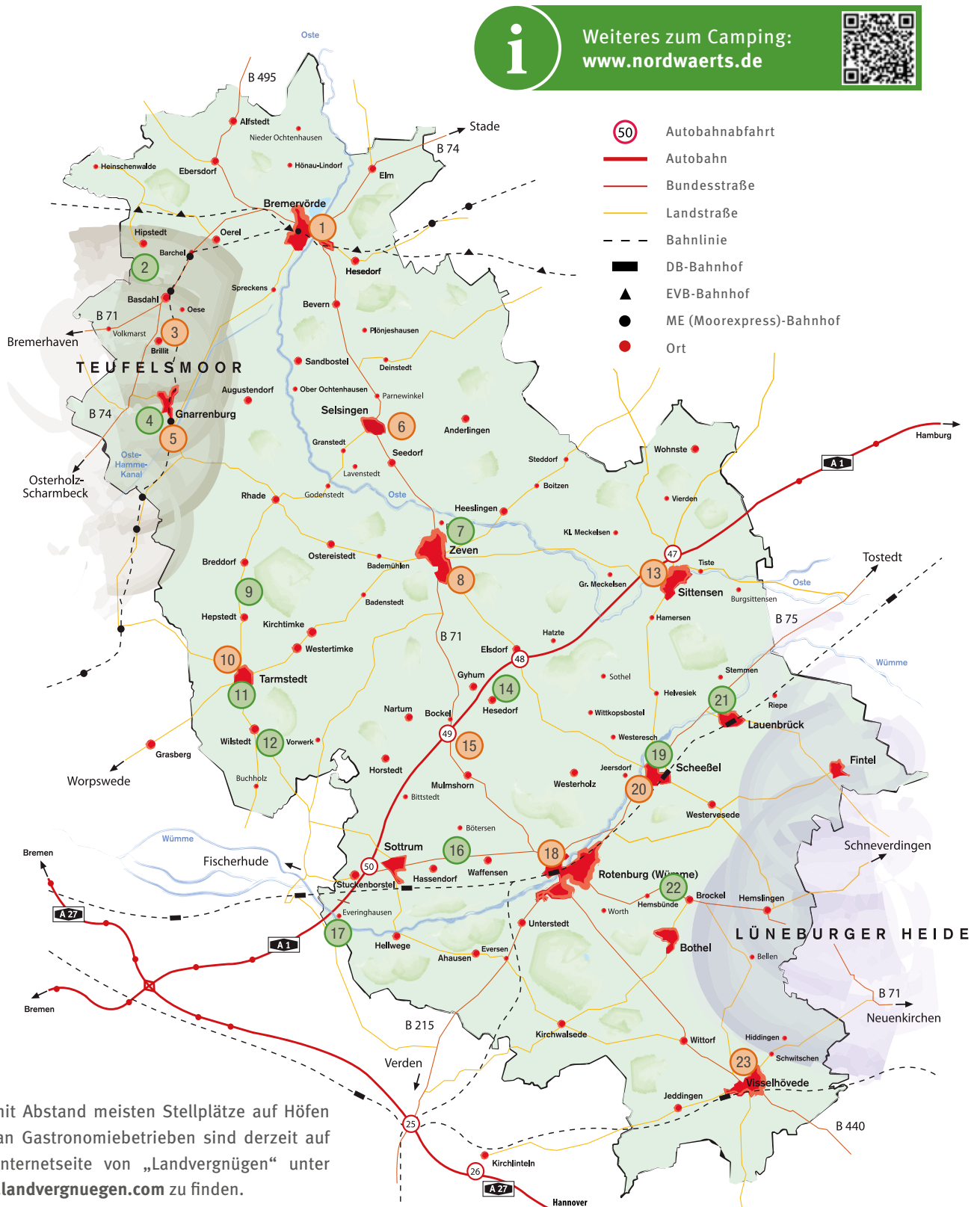

### 1 Natur- und Erlebnispark Bremervörde

40 Stellplätze  
Kiebitzweg 1 • 27432 Bremervörde  
Tel. 01525 6757181 • www.parkdersinne-brv.de  
W-LAN

### 2 Hof Freitag Geestequelle (S. 74)

40 Touristenplätze  
Moorlandsweg 1 • 27432 Hipstedt  
Tel. 04768 223 • www.campingpark-hoffreitag-geestequelle.de  
März-Oktober geöffnet

### 3 An der Schützenhalle

20 Stellplätze  
An der Schützenhalle • 27442 Brillit  
Tel. 04763 627111 (Touristik Gnarrenburg)  
Kostenlos, ohne Strom, ohne Ver-/Entsorgung und Sanitäranlagen

### 4 Gnarrenburg „Am Eichholz“

50 Touristenplätze  
Hermann-Lamprecht Str. 69 • 27442 Gnarrenburg  
Tel. 04763 8648 0. 0173 1872036 • www.camping-gnarrenburg.de  
März-Oktober geöffnet, W-LAN, Freibad

### 5 Schulzentrum Brilliter Weg

16 Stellplätze  
Brilliter Weg • 27442 Gnarrenburg  
Tel. 04763 627111 (Touristik Gnarrenburg)  
Kostenlos, ohne Strom, ohne Ver-/Entsorgung und Sanitäranlagen

### 6 Selsingen

5 Stellplätze  
„Im Sick“ • 27446 Selsingen  
Tel. 04284 9307111 (Samtgemeinde Selsigen)  
Kostenlos, ohne Sanitäranlagen und Strom

### 7 Sonnenkamp

80 Touristenplätze  
Sonnenkamp 10 • 27404 Zeven  
Tel. 04281 951345 • www.campingplatz-zeven.de  
Freibad, Restaurant

### 8 Viehmarktplatz

6 Stellplätze  
Viehmarktplatz • 27404 Zeven  
Tel. 04281 950766 (Zeven+ Touristik)  
Kostenlos, ohne Ver-/Entsorgung und Sanitäranlagen, Schlüssel für Strom im Hotel-Restaurant Paulsen

### 9 Ummelbad (S. 88)

100 Touristenplätze  
Ummelweg 100 • 27412 Hepstedt  
Tel. 0152 57400199 • www.walddcampingplatz-ummelbad.com  
Freibad, Restaurant

### 10 Familie Grabau

15 Stellplätze  
Bahnhofstr. 34 • 27412 Tarmstedt  
Tel. 04283 8018  
Ohne Schwarzwasser-Entsorgung und Sanitäranlagen

### 11 Rethbergsee

20 Touristenplätze  
Wörpeweg 51 • 27412 Tarmstedt  
Tel. 04283 422 • www.rethbergsee-wochenendpark.de

### 12 Wüllenheide

15 Touristenplätze (Campingclub Bremen)  
An der Reitbahn 4 • 27412 Wilstedt  
Tel. 0176 65527411 • www.campingplatz-wuellenheide.de  
W-LAN

### 13 Sittensen

6 Stellplätze  
Mühlenstraße 10 • 27419 Sittensen  
Tel. 04282 93001650 (Touristik Sittensen)  
Kostenlos, ohne Ver-/Entsorgung und Sanitäranlagen

### 14 Walddcamping Hessedorf

100 Touristenplätze  
Zum Waldbad 3 • 27404 Gyhum-Hessedorf  
Tel. 04286 2252 • www.walddcamping-hessedorf.de

### 15 ARAL-Station (Autohof Bockel)

10 Stellplätze  
Rastplatz an der A1 • 27404 Gyhum-Bockel  
Tel. 04286 95120  
„Sani-Station“ für Ver-/Entsorgung und Sanitäranlagen frei zugänglich

### 16 Stürberg (S. 88)

40 Touristenplätze  
Rotenburger Straße 45 • 27367 Hassendorf  
Tel. 04264 9124 • www.stuerberg.de  
April-Oktober geöffnet, W-LAN

### 17 Grüner Jäger

20 Touristenplätze  
Everinghauser Dorfstr. 17 • 27367 Sottrum  
Tel. 04205 319113 • www.camping-paradies.de  
W-LAN, eigener Pool, Self-Check-In 24/7

### 18 Strandgold Weichelsee

6 Stellplätze  
Bremer Str. 48 • 27356 Rotenburg (Wümme)  
www.strandgold-rotenburg.de  
April-September geöffnet, Badesee und Strandbar

### 19 Scheeßel „Waidmannsruh“

20 Touristenplätze  
Helvesieker Weg 71 • 27383 Scheeßel  
Tel. 04263 1221  
April-Oktober geöffnet, Freibad, Restaurant

### 20 Scheeßel

2 Stellplätze  
Helvesieker Weg 69 • 27383 Scheeßel  
Tel. 04263 93080 (Gemeinde Scheeßel)  
Kostenlos, ohne Ver-/Entsorgung und Sanitäranlagen, Schlüssel für Strom im Fitness-Studio gegenüber, Freibad, Restaurant

### 21 Alte Löweninsel

40 Touristenplätze  
Schmiedeberg 1 • 27389 Lauenbrück  
Tel. 04267 7701295 • www.campingplatz-lauenbrueck.de  
April-Oktober geöffnet, W-LAN, eigener Pool

### 22 Brockel Waidmann's Ruh

30 Touristenplätze  
Wensebrock 1 • 27386 Brockel  
Tel. 04266 2250 • www.waidmanns-ruh.de

### 23 Zu den Visselwiesen

12 Stellplätze  
Zu den Visselwiesen • 27374 Visselhövede  
Tel. 04262 919552 (Hallenbad Visselhövede)  
Kostenlos, Dusche im Hallenbad nebenan, Öffentliches WC nachts geschlossen, ohne Schwarzwasser-Entsorgung



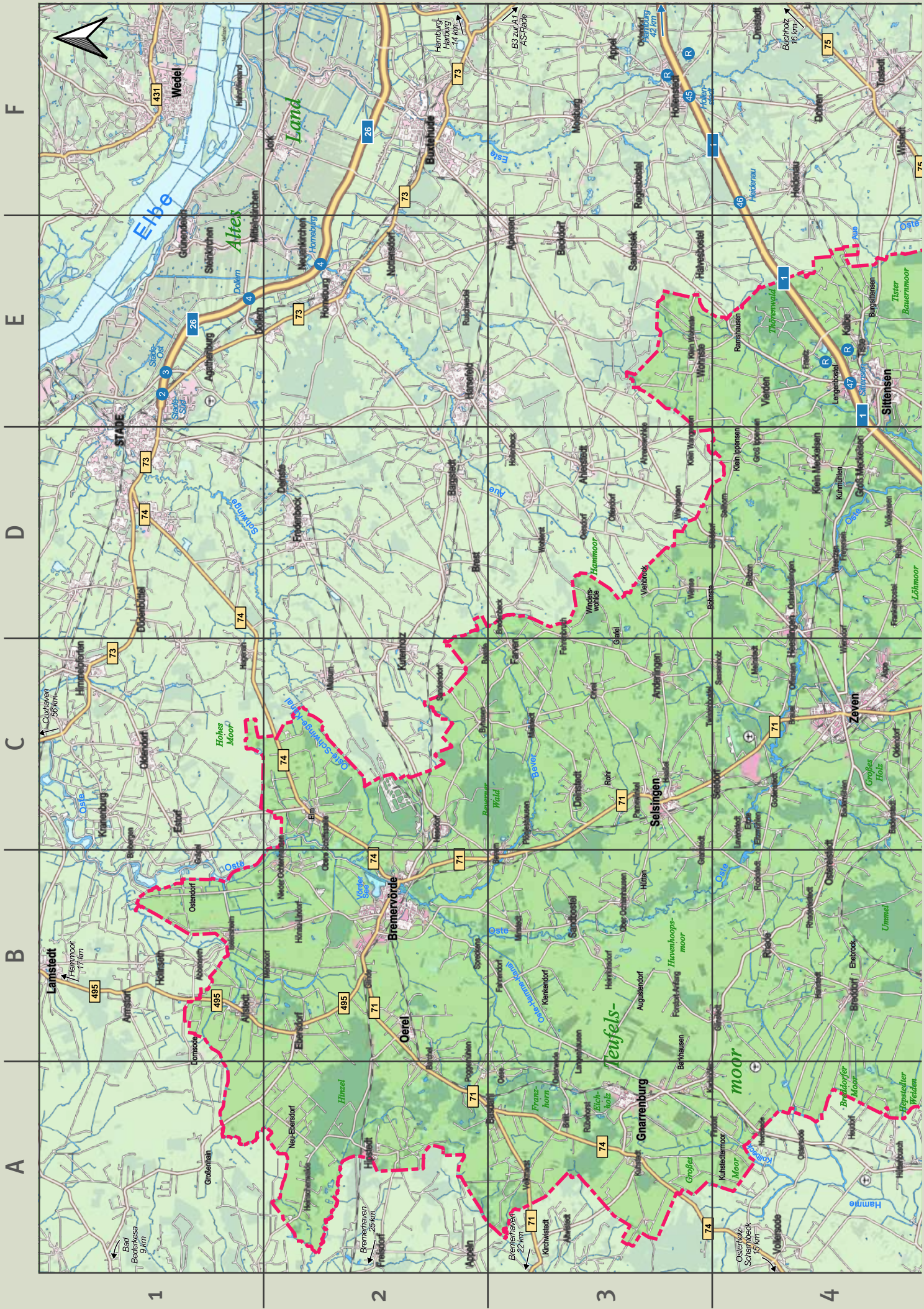

1

2

3

4

A

B

C

D

E

F



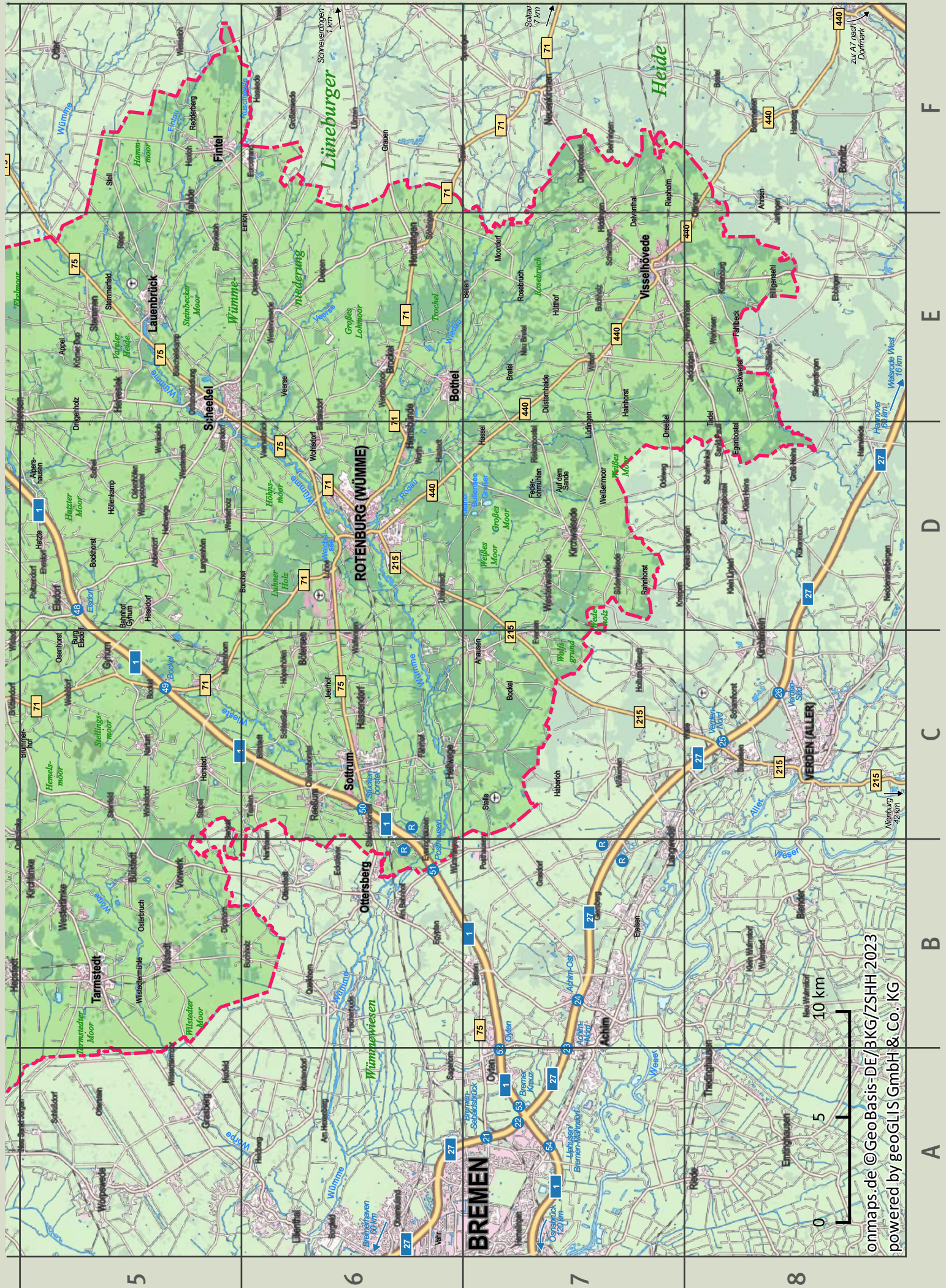

onmaps.de ©GeoBasis-DE/BKG/ZSHH 2023  
 powered by geoGLIS GmbH & Co. KG









# UNTERSCHLUPF GEFÄLLIG?

Wir haben für jeden ein passendes Quartier



Schöne Träume:  
Unterkünfte für Frühaufsteher  
und Langschläfer



# HOTELS im Landkreis Rotenburg (Wümme)

## B2 H/T/R | OSTE-HOTEL



Die grüne Insel im Fluss – das Oste-Hotel gelegen im Herzen des Elbe-Weser-Dreiecks ist Ihr vertrauensvoller Partner für Übernachtungen und Veranstaltungen jeglicher Art. Neben seiner idyllischen Lage mit Außenterrasse direkt an dem Fluss Oste, zeichnet sich unser Hotel durch seine kreative, regionale und nachhaltige Küche aus.

Dazu gehören ein Festsaal, Tagungsräume bis 180 Personen, ein großer Parkplatz sowie

41 Zi / 76 Betten mit rückenfreundlicher Ausstattung und teilweise Lattoflex Bettsystem, WLAN und Smart-TV. Erlebnisprogramme für Radler, Motorrad- u. Kanufahrer, Flachlandwanderer oder Busgruppen im Vörderland sind außerdem buchbar.

Freuen Sie sich auf Ihr zweites Zuhause mit herzlichem Empfang und aufmerksamem Service.

**Oste-Hotel\*\*\*S**  
**Sylke König-Sander**  
 Neue Str. 125  
 27432 Bremervörde  
 Tel.: 04761 8760  
 info@oste-hotel.de  
 www.oste-hotel.de



Anzahl Betten: 76 Preis p.N./ÜF: ab 75,- EZ  
 Anzahl EZ/DZ/MZ: 8/31/2 Preis p.N./ÜF: ab 140,- DZ  
 HP/VP: 28,-/36,- Preis p.N./ÜF: ab 170,- MZ



## B2 H/T/R | HOTEL DAUB KG



Herzlich willkommen im Hotel Daub im Erholungsort Bremervörde! Gelegen im Herzen des Elbe-Weser-Dreiecks ist die Stadt Bremervörde der ideale Standort für Ihren Aufenthalt in Norddeutschland.

Das Hotel Daub, ein traditioneller Familienbetrieb, verfügt mit seinen 65 Zimmern, ausgestattet mit Dusche/Bad, WC, Kabel-TV, Mini-Bar, Telefon und Fön über den nötigen Komfort für seine Gäste. Ihnen stehen eine Sauna und ein großer Parkplatz zur Verfügung.

Auch Konferenzräume für bis zu 300 Personen gehören zum Haus.

Die zentrale und doch ruhige Lage im Zentrum Bremervördes bietet Ausflugsmöglichkeiten wie den Natur- und Erlebnispark, Spaziergänge um den Vörder See, Fahrrad-Touren oder lädt zum Bummeln in der Innenstadt ein.

Seien Sie unsere Gäste. Wir bemühen uns persönlich darum, dass Sie sich bei uns rundum wohlfühlen.

**Heiko Daub**  
 Bahnhofstr. 2  
 27432 Bremervörde  
 Tel.: 04761 3086  
 Fax: 04761 2017  
 info@hotel-daub.de  
 www.hotel-daub.de



Anzahl Betten: 125 Preis p.N./ÜF: ab 75,- EZ  
 Anzahl EZ/DZ: 12/53 Preis p.N./ÜF: ab 135,- DZ  
 HP ab/VP: 18,-/36,- Preis p.N./ÜF: ab 160,- MZ



## B2 H/T | OTEL JUGENDHOTEL

Jugendhotel? Das klingt nach Kiefernholzmöbeln und Hagebuttentee. Das Ostel zeigt, dass dieses Klischee längst kalter Kaffee ist. Ob Jung oder Alt, Klassenfahrt, Gruppen- o. Einzelreise, Tagung o. Familienfeier – so individuell wie unsere Gäste, sind wir es auch.

Als perfekter Ausgangspunkt für Ausflüge nach Bremen, Hamburg und Bremerhaven bietet das modern ausgestattete Hotel für alle Gäste genau das Richtige.

Feldstraße 9  
 27432 Bremervörde  
 Tel.: 04761 807707  
 info@ostel.de  
 www.ostel.de



Anzahl Betten: 134 Preis p.N./ÜF: ab 51,- EZ  
 Anzahl EZ/DZ/MZ: 3/8/20 Preis p.N./ÜF: ab 87,- DZ  
 Preis p.N./p.P./ÜF: ab 30,- MZ



## NATUR- UND ERLEBNISPAK BREMERVÖRDE „Sinn“-liche Erlebnisse!

**Welt der Sinne nach Hugo Kükelhaus:** Entdecken Sie Ihre Sinne neu! Führungen für Gruppen und Familien sind nach vorheriger Terminvereinbarung ganzjährig möglich.

**Was gibt es noch?** Spiellandschaften, Disc Golf (9 Bahnen), Bewegungsparcours, Apotheke und Bauerngarten, NABU-Umweltpyramide, See-Lounge, SkulpturenWiese...

Info-Tel. 04761-987150

www.parkdersinne-brv.de

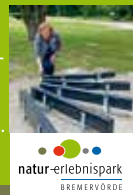

## DELPHINO - DAS BREMERVÖRDER FAMILIENBAD Grenzenloser Badespaß!

Barrierefreies Hallenbad mit Sport-, Aktiv- und Sprudelbecken, einem Dampfbad und als Highlight die Großwasserröhrenrutsche BlueFlash.

Im Freibad lockt das große Becken mit den Sprungtürmen und der Wellenrutsche.

**Tipp:** Nach dem Schwimmen und Trimmen...

Entspannung im Dampfbad & Relaxen im Aktivbecken.

Info-Tel. 04761-809090

www.delphino-bremervoerde.de



## B2

## A2 H/T/R | KLUSTER HOF



### KLUSTER HOF

Unser Hotel verfügt über 33 Betten und ist ein perfekter Ausgangspunkt für Wanderungen in waldreicher Umgebung. Alle Zimmer sind mit Dusche/WC und TV ausgestattet.

Unser Restaurant verwöhnt Sie mit einem gutbürgerlichen Mittagstisch und saisonalen Spezialitäten wie Spargel- und Wildgerichten.

Zur weiteren Ausstattung unseres Hotels gehören Tagungsräume, ein Saal für bis zu 250 Personen, ein großer Sommergarten, eine Bundeskegelbahn und ein Schießstand.

Buchen Sie eines unserer speziellen Club- bzw. Wochenendangebote, wie das „Jägermeisterdiplom“ oder eine Kohl- und Pinkelfahrt.

**Jan Opitz**  
 Bremervörder Str. 50  
 27432 Basdahl  
 Tel.: 04766 939500  
 Fax: 04766 9395015  
 info@klusterhof.de  
 www.klusterhof.de



Anzahl Betten: 33 Preis p.N./ÜF: ab 60,- EZ  
 Anzahl EZ/DZ: 1/17 Preis p.N./ÜF: ab 81,- DZ  
 Sitzplätze Innen / Terrasse: 90/60  
 Säle / Sitzplätze: 1/250  
 Ruhetag: Montag

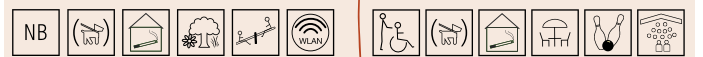





Der Selsinger Hof – Hotel, Restaurant und Privatbrauerei – liegt inmitten des malerischen Ortes Selsingen.

Moderne, hell und freundlich eingerichtete Zimmer mit u. a. Du/WC, TV, Telefon, WLAN (kostenlos), Schreibtisch sowie Radio sorgen für eine erholsame Zeit in unserem Hause.

**Katrin und Holger Gehrmann**  
 Bahnhofstr. 1  
 27446 Selsingen  
 Tel.: 04284 93930  
 Fax: 04284 939393  
 selsingerhof@selsingerhof.de  
 www.selsingerhof.de

Nach einem reichhaltigen Frühstück lädt die schöne Umgebung zum Wandern und Radfahren ein. Wir bieten Fahrradtouren mit Gepäckservice an!

Ob rustikal in der Kutscherstube oder elegant in der Bürgerstube – unsere Küche ist bekannt für regionale Spezialitäten und Vielfalt. Der große Festsaal (350 Personen), kleiner Festsaal (80 Personen), die Ratsstube (18 Personen), und die Heimatstube (25 Personen) können für Festlichkeiten, Tagungen und Busgruppen genutzt werden.

Der Selsinger Hof hält mit seiner Privatbrauerei eine Attraktion bereit, die im gesamten Landkreis einmalig ist. Hier braut der Hotelier sein Bier nach "Pilsener Brauart" und führt interessierte Gäste und Besucher nach Voranmeldung gerne durch seine kleine Brauerei. Ein kühles helles oder dunkles "Hofbräu" rundet das Gastronomie-Erlebnis ab.

**Öffnungszeiten:**  
 Mo. + Di., Fr. - So. ab 17.00 Uhr,  
 So. zusätzlich von 11.30-14.00 Uhr.

**Warme Küche:**  
 Mo. + Di., Fr. - So. 17.30-20.30 Uhr,  
 So. zusätzlich von 11.30-13.30 Uhr.

Für Gruppen ab 20 Personen öffnen wir auch gerne außerhalb der regulären Öffnungszeiten!



Anzahl Betten:	41	Preis p.N./ÜF:	ab 65,- EZ	Sitzplätze Innen / Terrasse:	70/60
Anzahl EZ/DZ/MZ:	6/13/7	Preis p.N./ÜF:	ab 110,- DZ	Säle / Sitzplätze:	2/430
HP:	22,-	Preis p.N./ÜF:	ab 159,- MZ	Ruhetage:	Mi. und Do.



# Abhängen und Anpacken

FERIENHÖFE • ERLEBNISBAUERNHÖFE • HOFCAFÉS • HOFLADEN



**Urlaub und Freizeit auf dem Land in Niedersachsen**

[info@bauernhofferien.de](mailto:info@bauernhofferien.de)
[0441/3610600](tel:0441/3610600)
[www.bauernhofferien.de](http://www.bauernhofferien.de)



# HOTELS im Landkreis Rotenburg (Wümme)

## D4 H/T/R/FH | ZUR KLOSTER-MÜHLE



Im verträumten Ort Kuhmühlen befindet sich umgeben vom Klosterwald eines der schönsten Landhotels Deutschlands. Dies haben Naturliebhaber, Verliebte aber auch Firmen für Tagungen für sich entdeckt. Im Innenbereich besticht das Restaurant durch sein geschmackvolles, modernes Ambiente. Im Garten speisen Sie unter Kastanien mit Blick auf den Mühlenteich. Die kreative Karte kombiniert regionale und mediterrane Produkte im saisonalen Wechsel. Die individuell eingerichteten Zimmer bieten einen Stilmix aus dunklem Fachwerk, rustikalem Dielenboden und modernem Mobiliar.

Das Hotel ist ein sehr guter Ausgangspunkt für Wanderungen auf den NORDPFADEN, Ausflüge in die Lüneburger Heide sowie Kultur in den Hansestädten.

**Carola Klindworth**  
Kuhmühlerweg 7  
27419 Groß Meckelsen  
Tel.: 04282 594190  
info@hotel-kloster-muehle.de  
www.hotel-kloster-muehle.de



Anzahl Betten: 33	Preis p.N./ÜF: ab 100,- EZ	Sitzplätze Innen / Terrasse: 60/60
Anzahl EZ / DZ: 1/13	Preis p.N./ÜF: ab 140,- DZ	Tagungsräume / Sitzplätze: 3/115
Frühstück/p.P.: 18,50		Ruhetage: Sonntag u. Montag



## D4 H/T/R | HOTEL & RESTAURANT SCHRÖDER



Unser familiär geführtes Haus liegt inmitten einer reizvollen Landschaft, eingebettet in viel Grün, genau zwischen den beiden Hansestädten Hamburg und Bremen.

Ob im Frühjahr die aufblühende Natur, im Sommer die langen, heißen Tage in wohltuender Landluft, das herrliche Farbenspiel im Herbst oder die klaren weiten Aussichten im Winter – „Ankommen und sich wohlfühlen“ lautet die Devise.

Dabei bieten wir Ihnen alles, was man von einem modernen Hotel erwarten kann.

38 schöne und behagliche Zimmer, Grillraum, Restaurant und Seminarräume sind nur einige gute Gründe, unser Haus zu besuchen.

**Detlef Schröder**  
Am Kuhbach 1  
27419 Groß Meckelsen  
Tel.: 04282 50880  
Fax: 04282 3535  
info@hotel-schroeder.de  
www.hotel-schroeder.de



Anzahl Betten: 68	Preis p.N./ÜF: ab 70,- EZ	Sitzplätze Innen / Terrasse: 180/25
Anzahl EZ / DZ / MZ: 7/20/7	Preis p.N./ÜF: ab 90,- DZ	Räume / Sitzplätze: 5/250
HP/VP: 25,-/50,-	Preis p.N./ÜF: ab 100,- MZ	Ruhetage: -



## E4 H/G | HOTEL ZUR MÜHLE



Unser zentral gelegenes Privathotel mit familiärem Charme bietet Ihnen große und ruhige Zimmer.

Außerdem freies WLAN sowie Mineralwasser und ein hochwertiges Frühstück (vom Buffet).

Ein gut gelauntes & aufmerksames Team freut sich auf Sie.

**Bettina Ellssel**  
Bahnhofstr. 25  
27419 Sittensen  
Tel.: 04282 93140  
Fax: 04282 931422  
info@hotel-muehle.eu  
www.hotel-muehle.eu



Anzahl Betten: 21	Preis p.N./ÜF: ab 85,- EZ
Anzahl EZ / DZ / MZ: 5/6/2	Preis p.N./ÜF: ab 120,- DZ
	Preis p.N./ÜF: ab 140,- MZ



**Aroniadirektsaft, besondere Aufstriche, Chutney**  
Bei uns im SB-Hofladen und im Einzelhandel (s. Website).  
Lohstr. 2 • 27419 Kalbe  
www.aronia-ostetal.de

## C5 Kempowski Stiftung „Haus Kreienhoop“

Die Kempowski Stiftung Haus Kreienhoop möchte mit ihren Aktivitäten das gesellschaftliche Leben prägen und kulturelle Zukunft dauerhaft mitgestalten. Regelmäßig finden hier Lesungen, Konzerte und Seminare für Interessierte statt. Alle Informationen dazu finden Sie auf der Homepage.

**Literaturtermine 2025:**  
5. März • 2. April • 7. Mai • 4. Juni  
2. Juli • 6. August • 3. September  
1. Oktober • 5. November

Weitere Infos, Zeiten und Preise:  
www.literaturnachmittag.de



**Kempowski Stiftung „Haus Kreienhoop“**  
Zum Röhrberg 24 • 27404 Nartum  
Tel.: 04288 438  
info@kempowski-stiftung.de  
www.kempowski-stiftung.de



**Tarmstedter Ausstellung**

**IHR SCHÖNSTER URLAUBSTAG**

**11. - 14. JULI 2025**

[www.tarmstedter-ausstellung.de](http://www.tarmstedter-ausstellung.de)



**C4** H/T/R | HOTEL PAULSEN



**HeimatGefühl**  
by Ringhotels

Zentral gelegenes Hotel mit 38 Hotelzimmern

- WLAN
- familiärer Charme und persönliche Atmosphäre
- Restaurant mit regionalen und saisonalen Spezialitäten
- gemütliche Bierstube
- Terrasse
- kostenfreie „Mineralwasserstation“ für Trinkflaschen
- Wäsche-Service und Fahrrad-Reparatur-Set
- Attraktive Gruppen, Radler- und NORDPFADE-Wanderpauschalen
- Kinderermäßigung

Bequeme Onlinebuchung über unsere Homepage [www.hotel-paulsen.de](http://www.hotel-paulsen.de).

Seien Sie uns herzlich willkommen – wir freuen uns auf Ihren Besuch!

**Familie Paulsen**  
Meyerstr. 22  
27404 Zeven  
Tel.: 04281 9410  
Fax: 04281 94142  
info@hotel-paulsen.de  
www.hotel-paulsen.de



Anzahl Betten:	65	Preis p.N./ÜF:	ab 89,- EZ	Sitzplätze Innen / Terrasse:	90/60
Anzahl EZ / DZ / MZ:	10/24/4	Preis p.N./ÜF:	ab 129,- DZ	Säle / Sitzplätze:	1/100
HP/VP:	30,-/55,-	Preis p.N./ÜF:	ab 175,- MZ	Ruhetag:	-



**C4** H/R | HOTEL CENTRAL



**HOTEL Central**

3\*\*\*(S) Hotel, 24 Zimmer, Saunalandschaft, WLAN gratis, Wintergarten, Gruppenpauschalen, Kinderermäßigungen, E-Ladesäule (Wallbox), Bett & Bike-Mitglied, „Bikers Welcome“.

Überzeugen Sie sich und genießen Sie unsere „Wohlfühlleistungen“!

**Hotel Central**  
Familie UBkurat  
Alte Poststr. 2  
27404 Zeven  
Tel.: 04281 93910  
Fax: 04281 939191  
info@hotelcentral.de  
www.hotelcentral.de



Anzahl Betten:	46	Preis p.N./ÜF:	ab 86,- EZ	Säle / Sitzplätze:	-
Anzahl EZ / DZ / MZ:	9/11/5	Preis p.N./ÜF:	ab 125,- DZ		
		Preis p.N./ÜF:	ab 155,- MZ		



**D4** H/T/R | HOTEL ZUM HOLLENGRUND



Unser Familienbetrieb liegt direkt am malerischen Ostetal neben der über 1000-jährigen St. Viti-Kirche. Unser Restaurant bietet gut bürgerliche Gerichte aus der Region sowie Balkan-Spezialitäten.

Saisonale Extras wie „Spargelwochen“ oder „Grünkohlessen“ runden das Angebot ab. Für Feiern, Tagungen oder freie Trauungen haben wir in unserem Saalgebäude (bis 200 Pers.) und in unserem neuen Pavillon (bis 90 Pers.) ausreichend Platz.

Kostenloses WLAN im kompletten Hotel und Restaurant.

Hunde sind herzlich willkommen. Alle unsere Hotelzimmer sind Nichtraucherzimmer. Wallbox am Haus.

**Nusret Kucevic**  
Kirchstraße 20  
27404 Heeslingen  
Tel.: 04281 4438  
Fax: 04281 950915  
info@hollengrund.de  
www.hollengrund.de



Anzahl Betten:	20	Preis p.N./ÜF:	ab 80,- EZ	Sitzplätze Innen / Terrasse:	80
Anzahl EZ / DZ:	2/9	Preis p.N./ÜF:	ab 115,- DZ	Säle / Sitzplätze:	2/250
				Ruhetag:	Montag



**C5** H/R | NIEDERSACHSENHOF



Tradition mit jungem Gesicht ...

Familiengeführtes Landhotel mit modernen, ruhig gelegenen Zimmern. Sauna, Seminar, Familienfeiern, Sommergarten, WLAN und Fahrradgarage.

Restaurant mit norddeutscher und saisonaler Küche.

**Familie Köhnken**  
Sick 13  
27404 Gyhum  
Tel.: 04286 9400  
Fax: 04286 1400  
info@niedersachsenhof.de  
www.niedersachsenhof.de



Anzahl Betten:	62	Preis p.N./ÜF:	ab 85,- EZ
Anzahl EZ/DZ/MZ:	10/24/2	Preis p.N./ÜF:	ab 130,- DZ
		Preis p.N./ÜF:	ab 160,- MZ



**C4** H/G | LANDHAUS RADLER – HOTEL GARNI



Liebevoll geführtes Fachwerkhaus bietet ÜF in 16 gemütlichen Zimmern mit allem Komfort, Wintergarten, Kaminzimmer, geschützte Sitzecken im Außenbereich, DU/WC, Minibar, TV, Schreibtisch, W-LAN, auf Wunsch getrennte Betten, langes Bett oder keine Stufen. Solarstrom von hausgener Anlage, auch an der Wallbox. Herzlich willkommen! Ihre Familie Radler

**Anette Radler**  
Kastanienweg 17  
27404 Zeven  
Tel.: 04281 98820  
info@Landhaus-Radler.de  
www.Landhaus-Radler.de



Anzahl Betten:	32	Preis p.N./OF:	69,- EZ
Anzahl EZ / DZ / MZ:	16/16/3	Preis p.N./OF:	89,- DZ
		Verlängerungsnächte günstiger	





C4



## Wir machen Dich AQUAFIT!

*Schwimmkurse – Wassergymnastik – Vereinsschwimmen*

<p><b>Öffnungszeiten Bad</b></p> <p>Dienstag und Donnerstag 6.30 - 21.30 Uhr Mittwoch 6.30 - 7.45 Uhr Mittwoch und Freitag 14.30 - 21.30 Uhr Samstag, Sonntag und Feiertage 9.00 - 19.00 Uhr</p>	<p><b>Öffnungszeiten Sauna</b></p> <p>Montag, Damensauna 15.00 - 21.30 Uhr Dienstag 9.00 - 21.30 Uhr Mittwoch und Freitag 14.30 - 21.30 Uhr Donnerstag, Damensauna 9.00 - 18.00 Uhr Donnerstag 18.00 - 21.30 Uhr Samstag, Sonntag und Feiertage 9.00 - 19.00 Uhr</p>
--	--

27404 ZEVEN - GOETHESTRASSE 3  
TELEFON 0 42 81 / 27 87 - [WWW.AQUAFIT-ZEVEN.DE](http://WWW.AQUAFIT-ZEVEN.DE)

C4



BADEN · SPIELEN · VERMOGEN

WWW.NATURBAD-ZEVEN.DE  
27404 ZEVEN  
SONNENKAMP 15  
TEL. 0 42 81 / 36 55



## Mit Freunden den Sommer genießen!

**Öffnungszeiten**

Montag bis Freitag 13.00 - 19.00 Uhr  
Samstag, Sonn- und Feiertage 11.00 - 19.00 Uhr

*Öffnungszeiten können in den Ferien abweichen,  
siehe Aushang oder [www.naturbad-zeven.de](http://www.naturbad-zeven.de)*



**KINDERFERIENLAND  
NIEDERSACHSEN**

**B3 Wasserverband Bremervörde mit Trinkwasserlehrpfad**





Zertifiziert nach  
DIN EN ISO 9001:2015



### Der Trinkwasserlehrpfad Minstedt

An seinem Betriebssitz in Minstedt hat der Verband einen Trinkwasserlehrpfad errichtet.

**Das parkähnliche Areal kann von April bis September jederzeit ohne Anmeldung besucht werden.** Auf über 30 großen, farbigen Schautafeln wird Wissenswertes über die Wasserversorgung gezeigt. Eine Reihe echter Exponate aus dem Betriebssalltag des Wasserverbandes ergänzen die Tafelthemen und machen den Lehrpfad zu einer echten Infoschau.

**Spielen, Pausieren und Trinken:** Kinder können sich an einigen attraktiven Wasserspielen vergnügen. Ein Unterstand bietet Gelegenheit zum Ausruhen. Und wer Durst hat, darf ihn selbstverständlich löschen – mit frischem, klarem und kühlem Leitungswasser vom Wasserverband Bremervörde.

**Wichtiger Hinweis:** Besuchergruppen, die zudem das Wasserwerk Minstedt besichtigen möchten, sollten sich telefonisch unter 04764 / 93930 anmelden.

### Der Wasserverband Bremervörde

Seit über 60 Jahren versorgt der Wasserverband Bremervörde seine Anschlussnehmer rund um die Uhr mit frischem Trinkwasser allerbesten Qualität.

**Das rund 1.000 km<sup>2</sup> große Versorgungsgebiet erstreckt sich auf den Nordteil des Landkreises Rotenburg (Wümme).** Die Versorgung erfolgt über ein etwa 1.000 km langes Hauptleitungsnetz und über ca. 500 km lange Hausanschlussleitungen. Über 70.000 Einwohner werden direkt beliefert und weitere 30.000 Personen außerhalb des eigentlichen Versorgungsgebietes erhalten ebenfalls ihr Trinkwasser aus unseren Wasserwerken.

**Der Verband betreibt seine vier modernen Wasserwerke in den Orten Minstedt, Oerel, Tarmstedt und Groß Meckelsen.** Zusätzlich ist in Brillit eine Druckerhöhungsanlage mit angeschlossener Behälterstation vorhanden. In den Wasserwerken wird das Grundwasser aus mehr als dreißig Förderbrunnen mit Tiefen zwischen 30 m und nahezu 200 m gewonnen.

**Das Trinkwasser ist von ausgezeichneter Qualität.** Es kann direkt aus der Leitung getrunken werden und ist für die Zubereitung von Säuglingsnahrung geeignet. Die Grenzwerte der Trinkwasserverordnung werden weit unterschritten. In den Wasserwerken und Haushalten der Verbraucher wird das Trinkwasser regelmäßig kontrolliert. Dies erfolgt durch ein unabhängiges Wasserlabor unter Einbindung des Gesundheitsamtes.



Wasserverband Bremervörde • Auestraße 32 • 27432 Bremervörde-Minstedt  
Tel. 04764 93930 • [info@wasser-brv.de](mailto:info@wasser-brv.de) • [www.wasser-brv.de](http://www.wasser-brv.de)



# HOTELS im Landkreis Rotenburg (Wümme)

## C6 H/T/G/R/C | PRÜSER'S GASTHOF



Herzlich willkommen in der rustikalen Atmosphäre unseres seit mehreren Generationen in Familienbesitz befindlichen, gastlichen Hauses! Als unser Hotelgast wohnen Sie in modernen, sehr komfortabel eingerichteten Hotelzimmern mit Dusche/Badewanne, WC, Fön, Telefon, Satelliten-TV. Die Badelandschaft mit finnischer- und Bio-Sauna steht Ihnen als Hotelgast zur Verfügung. Das Restaurant kann als Treff für Liebhaber ausgewählter Fleisch-, Fisch-, Wild- und anderer Gerichte bezeichnet werden. Deftig kräftig und kulinarisch raffiniert sind die Genüsse unserer Küche mit ihren saisonalen Spezialitäten.

Die umfangreiche Abendkarte mit traditionellen Gerichten und regionalen Spezialitäten wird rund ums Jahr durch kulinarische Aktionen ergänzt. Eine gelungene Getränkeauswahl runden die Gastlichkeit unseres Hauses ab.

**Prüser's Gasthof**  
Dorfstr. 5 • 27367 Hellwege  
Tel.: 04264 9990  
Fax: 04264 99945  
info@pruesers-gasthof.de  
www.pruesers-gasthof.de



Anzahl Betten:	130	Preis p.N./ÜF:	ab 94,- EZ	Sitzplätze Innen / Terrasse:	250/50
Anzahl EZ / DZ / MZ:	5/39/12	Preis p.N./ÜF:	ab 141,- DZ	Säle / Sitzplätze:	6/350
HP:	ab 27,-	Preis p.N./ÜF:	ab 180,- MZ	Ruhetag:	Sonntag

## C6 H/T/R | GASTHOF RÖHRS



Das familiengeführte Hotel liegt idyllisch im grünen Dreieck zwischen den Städten Hamburg, Bremen und Hannover. Durch die gute Anbindung an die Autobahn A1 ist unser Haus bequem zu erreichen und bietet einen idealen Ausgangspunkt für Ihre Geschäftsreise oder einen Urlaubstrip in die schöne Region zwischen Nordsee und Lüneburger Heide.

Abends können Sie sich im Restaurant mit Biergarten verwöhnen lassen oder eine Partie auf der Bowling-Bahn spielen.

**Gasthof Röhrs**  
Hans-Wilhelm Röhrs  
Bergstr. 18  
27367 Sottrum  
Tel.: 04264 8340  
Fax: 04264 83444  
info@gasthof-roehrs.de  
www.gasthof-roehrs.de



Anzahl Betten:	52	Preis p.N./ÜF:	ab 74,- EZ
Anzahl EZ / DZ / MZ:	8/14/8	Preis p.N./ÜF:	ab 104,- DZ
		Preis p.N./ÜF:	ab 125,- MZ



# Gehen und staunen.

## Beim Wandern neue Wunder entdecken.

Die Welt liegt Ihnen zu Füßen. Sie müssen nur noch loslaufen. Entdecken Sie die Natur und Kultur der Region.

Wir wünschen Ihnen eine angenehme Zeit.

Weil's um mehr als Geld geht.



Sparkasse  
Rotenburg Osterholz



# HOTELS im Landkreis Rotenburg (Wümme)

## D6 H/T/R | HOTEL LANDHAUS WACHTELHOF



Als familiengeführtes Hotel empfangen wir Sie mit gelebter Gastfreundschaft und spürbarer Liebe fürs Detail bei Service und Ambiente.

Dem eigenen hohen Anspruch verpflichtet, ist es dem kompletten Team von der Blumenfee bis zu den Direktoren eine Freude und Ehre, Ihren Aufenthalt im Hotel Landhaus Wachtelhof zu einem einzigartigen Erlebnis zu machen.

In Ihrem ganz persönlichen Rückzugsort inmitten wunderschöner Natur ergänzen sich interessante Freizeit-Angebote mit wohltuenden Massagen in der Wachtelhof-Therme.

Das Restaurant „DIE WACHTELEI“ macht den Aufenthalt durch regionale Köstlichkeiten mit kontrolliert angebauten Lebensmitteln nach der bewährten pARTus Küchenphilosophie perfekt.



### Wachtelhof-Portrait

- 38 elegante Zimmer und Suiten der traditionellen und modernisierten Boutique-Kategorie
- seit Oktober 2024 mit dem 1. Michelin-Key für herausragende Hotels ausgezeichnet
- Mediterrane Therme & Lagunenbad 1.000 m<sup>2</sup>
- Spa-Bereich mit exklusiven Produkt- und Behandlungsangeboten von Clarins und Mary Cohr
- Restaurant, Wintergarten & Weinkeller
- Mehrere nahegelegene 18-Loch-Golfplätze



Anzahl Betten: 73      Preis p.N./ÜF: ab 150,- EZ  
Anzahl EZ/DZ: 3/35      Preis p.N./ÜF: ab 240,- DZ



**Heiko Kehrstephan**  
Gerberstraße 6  
27356 Rotenburg (Wümme)  
Tel.: 04261 8530  
Fax: 04261 853200  
entspannen@wachtelhof.de  
www.wachtelhof.de

## D6 H/T/R | WALDHOF



**Willkommen im Waldhof**  
Wir freuen uns, dich in unserem Haus begrüßen zu dürfen. Der Waldhof ist eine Oase der Gemütlichkeit und des Wohlbefindens. Wir hoffen, dass du bei uns den Alltagsstress abschütteln und eine kleine Auszeit genießen kannst.

**Frische Küche im Waldhof**  
Genieße das gepflegt rustikale Ambiente in unserem Restaurant „Försterstuben“ und lass dich von unserem Küchenchef verwöhnen.

Typisch regionale Gerichte, Rustikales, leichte Kost und Vegetarisches sowie saisonal wechselnde Gaumenfreuden sind

bei uns im Angebot. Im Sommer verwöhnen wir dich außerdem gern in unserem idyllischen Biergarten.



**Natur pur – und Erlebnis**  
Das nahegelegene Naturschutzgebiet mit Badesee und ausgedehnten Wander- und Radwegen lädt zu vielfältigen Freizeitaktivitäten ein. Erlebe abwechslungsreiche Tage in der Lüneburger Heide oder in einem der zahlreichen Freizeitparks ganz in der Nähe.

- Unser Gästehaus verfügt über:**
- 9 freundliche Hotelzimmer
  - 1 Apartment
  - 1 Ferienwohnung für 2 Personen
  - Kostenloses WLAN



Wir freuen uns auf deinen Besuch!

**Andrea Müller-Horn**  
Hauptstr. 26  
27356 Unterstedt  
Tel.: 04269 5343  
Fax: 04269 6169  
info@waldhof-rotenburg.de  
www.waldhof-rotenburg.de



Anzahl Betten: 17      Preis p.N./OF: ab 42,- EZ      Anzahl FW: 1      Buchbar ab: 3 Nächten  
Anzahl EZ/DZ/MZ: 2/6/1      Preis p.N./OF: ab 68,- DZ      Größe in qm: 35      Preis p.N./I.E.: ab 58,-  
Frühstück: 8,-      Preis p.N./OF: ab 98,- MZ      Betten je Einheit: 2





**C5** H/T/R | KRÄUTERHOTEL UND RESTAURANT HEIDEJÄGER



Seien Sie in der Kräuterregion Wiesteniederung willkommen! Im Wellnessbereich und in hellen Zimmern, mit regionalen Kräuternamen, können Sie ausspannen und Wissenswertes über das jeweilige Kraut erfahren. Unser Restaurant lädt Sie ein, moderne deutsche Küche in entspannter Atmosphäre zu entdecken. Mit Liebe zubereitete Gerichte und frische Kräuter aus unserem Garten machen unsere Essen zu einem besonderen Erlebnis.

Unser variables Raumangebot bietet Ihnen Platz für jeden Anlass von 5 bis 550 Personen. Wir freuen uns auf Sie!

**Hotel Heidejäger GmbH**  
**Rotenburger Str. 62**  
**27356 Mulmshorn**  
**Tel.: 04268 930300**  
**Fax: 04268 638**  
**info@heidejaeger.de**  
**www.heidejaeger.de**



Anzahl Betten: 84	Preis p.N./ÜF: ab 81,- EZ	Sitzplätze Innen / Garten: 80/80
Anzahl EZ/DZ/MZ: 4/31/4	Preis p.N./ÜF: ab 110,- DZ	Säle / Sitzplätze: 6/400
HP: 25,-	Preis p.N./ÜF: ab 130,- MZ	Ruhetage: -



**D6** H/T/R/C | STADTDYLL & DEPENDANCEN



Herzlich willkommen im Hotel Stadtdyll. Hier stehen die Ruhe & Ihr Wohlgefühl an erster Stelle. Genießen Sie die persönliche Atmosphäre unseres Hotels direkt am Wümme-Radweg. In ruhiger Lage gelegen, erreichen Sie die Fußgängerzone in der Innenstadt in wenigen Minuten.

Entspannung finden Sie auf unserer gemütlichen Sommerterrasse in der hoteleigenen Gartenanlage. Lademöglichkeit für E-Autos & Fahrräder.

**Freudenthalstr. 15**  
**27356 Rotenburg (Wümme)**  
**Tel.: 04261 630960**  
**info@das-stadtdyll.de**  
**www.das-stadtdyll.de**



Alle 21 Zimmer & Suiten bieten die Annehmlichkeiten eines modernen 4 Sterne Hotels, inkl. Tablets. Unser Restaurant empfängt Sie morgens mit unserem vielfältigen Genießerbuffet und abends mit einer gutbürgerlichen Abendkarte.

Anzahl Betten: 36	Preis p.N./ÜF: ab 109,- EZ	Sitzplätze Innen / Terrasse: 60/26
Anzahl EZ/DZ: 6/11	Preis p.N./ÜF: ab 159,- DZ	Säle / Sitzplätze: 2/90
Anzahl Suiten: 4	Preis p.N./ÜF: ab 189,- SU	Ruhetage: -



**D6** HG | FINE ART HOTEL



Das fine art Hotel ist unser kleines, familiengeführtes Hotel mit hochwertiger Ausstattung, einem gemütlichen Ambiente und viel künstlerischem Flair.

Für Reisen mit Kind, fragen Sie uns gerne nach einem Zustellbett. Auch Baby-Equipment stellen wir Ihnen gerne zur Verfügung.

Genießen Sie den Aufenthalt – ob kurz oder lang – umgeben von ausdrucksstarken Gemälden, die von Gastgeberin und Malerin Anna Patorra selbst geschaffen wurden.

Das großzügige Frühstücksbuffet mit hausgemachten Marmeladen, Salaten, Frühstücksei und frischem Obst ist im Preis inbegriffen.

Fühlen Sie sich einfach wohl in einem von 12 hochwertig ausgestatteten Zimmern mit viel Komfort und Kunst in unserer frisch sanierten Stadtvilla in citynaher Lage. Die Zimmer verfügen alle über Smart-TV und WLAN.

**fine art Hotel**  
**Glockengießberstraße 15**  
**27356 Rotenburg**  
**Tel.: 04261 4197990**  
**willkommen@hotel-fine-art.de**  
**www.hotel-fine-art.de**



Anzahl Betten: 18	Preis p.N./ÜF: ab 99,- EZ
Anzahl EZ / DZ / MZ: 4/5	Preis p.N./ÜF: ab 129,- DZ



**D6** HG | HOTEL „AM PFERDEMARTK“



Herzlich willkommen!

Zur weiteren Ausstattung unseres Hotels gehört ein Lift, der auch mobilitätseingeschränkten Personen einen erholsamen Urlaub bietet.

Unsere großen geräumigen und modernen Hotelzimmer sind alle mit Dusche oder Bad, Schreibtisch mit Sitzzecke sowie kostenfreiem WLAN-Anschluss ausgestattet.

Morgens erwartet Sie unser reichhaltiges Frühstück mit hausgemachten Spezialitäten.

Die sehr zentrale Lage des Hotels erlaubt es Ihnen, vieles (Restaurants, Bars, Cafés, Schwimmbad mit Wellnessbereich usw.) zu Fuß zu erreichen.

**Michael + Britta Weinspach**  
**Am Pferdemarkt 3**  
**27356 Rotenburg (Wümme)**  
**Tel.: 04261 94070**  
**Fax: 04261 940755**  
**info@hotelampferdemarkt.de**  
**www.hotelampferdemarkt.de**



Anzahl Betten: 60	Preis p.N./OF: ab 73,- EZ
Anzahl EZ / DZ / MZ: 5/17/6	Preis p.N./OF: ab 97,- DZ
Frühstück: 15,50	Preis p.N./OF: ab 122,- MZ





# HOTELS im Landkreis Rotenburg (Wümme)

## F5 H/T/R | EUROSTRAND RESORT LÜNEBURGER HEIDE



Zwischen Wümme-Niederung und Lüneburger Heide erwartet Sie mit unserem 4-Sterne-Resort ein Rundum-Urlaubs-Paket. Ob als Paar, Familie oder Gruppe im eigenen Haus – wir heißen Sie in der passenden Unterkunft willkommen. Die mehr als 300 Zimmer in modernem Design verteilen sich auf insgesamt 80 Häuser. Sie liegen rund um das Innenzentrum, das unsere Restaurants und den Wellness-Bereich beherbergt. Eine exklusive Auszeit bietet unsere neue Wellness-Suite mit eigener Sauna.

**Aktiv oder entspannt**  
Die Natur rund um das Resort lädt zu jeder Jahreszeit zu Aktivitäten

wie Wandern, Nordic Walking, Radtouren mit unseren Leihfahrrädern oder Stand up Paddling auf unserem hauseigenen Natursee ein. Auch Städteerkundungen oder Familienausflüge in der Umgebung sind reizvoll. Entspannung finden Sie in den Saunen, im Ruhebereich oder im Schwimmbad unseres großzügigen Wellness-Bereichs.

**Entertainment**  
Minigolf, Bowling und Beachvolleyball sind auf der Anlage ebenso möglich wie die Teilnahme am Entertainment-Programm. Für einen erlebnisreichen Tag bietet unser engagiertes Team zahlreiche organisierte Aktivitäten auf dem Gelände oder in der Umgebung an.

**Kulinarik**  
Wer mag, verbringt seine Zeit bei uns mit „Premium-All-inclusive“. Unsere abwechslungsreichen Themenbuffets lassen keine Wünsche offen. Aber auch Aufenthalte mit Halbpension oder Frühstück sind möglich.

Gerne sind wir auch als Gastgeber für Veranstaltungen oder Tagungen da.

**Eurostrand Resort Lüneburger Heide**  
Bruchweg 11  
27389 Fintel  
Tel.: 04265 931120  
Fax: 04265 9311993  
buchung@eurostrand.de  
www.eurostrand.de

Anzahl Betten:	642	Sitzplätze innen/Terrasse:	560/80	Preis p.N./ÜF:	ab € 90,- EZ
Anzahl EZ/DZ/MZ:	321 DZ	Fahrradverleih, Ausstattung für		Preis p.N./ÜF:	ab € 135,- DZ
HP/VP/AI:	auf Anfrage	Tagungen und Feiern			



## E5 H/T/R | LANDGUT STEMMEN



Herzlich willkommen im Landgut Stemmen! Freuen Sie sich auf herzliche Gastfreundschaft.

Unser Hotel ist ruhig gelegen und bietet geräumige Zimmer, einen kleinen Wellnessbereich mit Fitnessraum und finnischer Sauna.

Im hauseigenen Restaurant „Schultens“, auf der Gartenterrasse oder in der rustikalen Bierstube können Sie regionale Leckereien genießen.

Als ADFC-zertifizierter Betrieb und Qualitätsgastgeber Wanderbares Deutschland sind wir voll auf die Bedürfnisse von Radlern und

Wanderern eingestellt. Ein Trockenraum, abschließbare Unterstellmöglichkeiten und Werkzeug sind vorhanden. Fragen Sie auch nach unseren Arrangements. Wir freuen uns auf Sie!

**Johann Trau**  
Große Str. 12  
27389 Stemmen  
Tel.: 04267 93040  
info@landgut-stemmen.de  
www.landgut-stemmen.de

Anzahl Betten:	94	Preis p.N./ÜF:	ab 75,- EZ	Sitzplätze Innen / Terrasse:	100/54
Anzahl EZ/DZ/MZ:	4/36/4	Preis p.N./ÜF:	ab 113,- DZ	Säle / Sitzplätze:	3/500
HP:	ab 30,-	Preis p.N./ÜF:	ab 145,- MZ	Ruhetag:	-



## E5 H/T/FW | HOTEL GASTHAUS GÖTZE



Herzlich willkommen mitten im Herzen von Scheeßel. Seit 1676 finden hier, direkt zwischen Kirche und Rathaus, Gäste eine gemütliche und ruhige Unterkunft. Das Hotel liegt ganz nah am Wümme-Radweg und am NORDPFAD Wümme und Vareler Heide.

10 gemütlich und liebevoll eingerichtete Hotelzimmer mit bis zu 20 Betten stehen zur Verfügung. Alle Zimmer verfügen über ein Bad mit Dusche und WC, TV und freiem WLAN. Lademöglichkeiten für E-Autos und E-Bikes gibt es direkt am Haus.

Oder Sie buchen unsere schöne Ferienwohnung mit Küchenzeile für 2-4 Personen.

Morgens erwartet Sie ein liebevolles Frühstück in dem ehemaligen Schankraum mit Blick in den kleinen Vorgarten.

Seit dem 1.10.2023 wird das Hotel von der Familie Villwock betrieben.

**Villwock Hotelbetriebsges. mbH**  
Nadine Villwock  
Friedrichstraße 4  
27383 Scheeßel  
Tel.: 04263 1348  
info@gasthaus-goetze.de



Anzahl Betten:	20	Preis p.N./ÜF:	ab 69,- EZ
Anzahl EZ/DZ:	3/7	Preis p.N./ÜF:	ab 99,- DZ





## E6 H/T/R | LANDGASTHAUS MEYER

n.t.



Unser zentral im Städtedreieck Hamburg - Bremen - Hannover gelegener und familiär geführter Landgasthof beherbergt 20 gemütliche Gästezimmer mit DU/WC.

Neben dem Restaurant mit geräumiger Gaststube, Clubraum und Kaminzimmer steht unseren Gästen unsere Kegelbahn zur Verfügung.

**Hans-Hinnerk Meyer**  
**Eichenweg 4**  
**27386 Hemslingen**  
**Tel.: 04266 15330**  
**Mobil: 0172 4273535**  
**Fax: 04266 153316**  
**hans-hinnerk.meyer@t-online.de**  
**www.landgasthaus-meyer.de**

In der Nähe: Lüneburger Heide mit zahlreichen Freizeitparks.

**Bei uns können Sie:**  
 Bleiben – Feiern – Kegeln – Tagen

Wir organisieren für Sie Kutschfahrten und Fahrradtouren.

Wir freuen uns auf Ihren Besuch!



Anzahl Betten:	40	Preis p.N./ÜF:	ab 64,-	EZ	Sitzplätze Innen / Terrasse:	120/30
Anzahl EZ / DZ / MZ:	3/15/2	Preis p.N./ÜF:	ab 90,-	DZ	Säle / Sitzplätze:	2/150
HP/VP:	a.A.	Preis p.N./ÜF:	a.A.	MZ	Ruhetag:	-



## D4

**AQUAFIT**  
 BAD · SAUNA · WELLNESS

27404 ZEVEN  
 GOETHESTRASSE 3  
 TEL. 04281 / 2787  
 ÖFFNUNGSZEITEN &  
 WEITERE INFOS UNTER: [WWW.AQUAFIT-ZEVEN.DE](http://WWW.AQUAFIT-ZEVEN.DE)

Aufguss gefällig?  
**AQUAFIT-Sauna!**

## Urlaub mit der Familie

### Unsere Top-Tipps

Der Landkreis Rotenburg (Wümme) eignet sich ideal für einen entspannten Familienurlaub. Da können die Kinder sich richtig austoben, Tiere beobachten und wunderbar frische Luft genießen.

© Hauke Müller Fotografie



Auf der Website [www.nordwaerts.de](http://www.nordwaerts.de) findest du viele Tipps.



## A3 H/T/CP | FREIZEIT- UND BEGEGNUNGSSTÄTTE OESE

n.t.



Bei der Freizeit- und Begegnungsstätte Oese (FuB) handelt es sich um das Gästehaus des Kirchenkreises Bremervörde-Zeven. Drei Häuser mit insgesamt 120 Betten laden Gruppen von jung bis alt zu Freizeiten, Seminaren, Workshops und mehr ein.

Hervorragend ausgestattete Seminarräume, ein hilfsberechtigtes Team im Haus und erstklassige Verpflegung sind ideal für Kinder-, Jugend- und Erwachsenengruppen. Die drei verbundenen Häuser mit je ca. 40 Betten können getrennt oder zusammen gebucht werden. Es gibt inklusionsgerechte Zimmer und einen Aufzug.

Auf dem großen Außengelände finden sich u.a. Beach-Volleyball, Bolzplatz, Tischtennis, Gr. Zeltplatz sowie Gruppenzelte. Darüber hinaus bietet die FuB ein eigenes Freizeit- und Seminarprogramm an.

Seien auch Sie herzlich willkommen in Oese!

**Freizeit- u. Begegnungsstätte Oese**  
**Neu Oese 5**  
**27432 Basdahl-Oese**  
**Tel.: 04766 93940**  
**willkommen@fub-oese.de**  
**www.fub-oese.de**



Anzahl Betten:	120	Preis p.N./p.P/ÜF:	ab 29,-	EZ
Anzahl EZ/DZ/MZ:	17/25/33	Preis p.N./p.P/ÜF:	ab 19,-	DZ
VP:	ab 13,50	Preis p.N./p.P/ÜF:	ab 19,-	MZ



## D6 H/T | JUGENDHERBERGE ROTENBURG

n.t.



Rotenburg (Wümme) ist für seine landschaftliche Vielfalt bekannt. Und die dortige Jugendherberge für ihre zahlreichen Ideen rund um Sport, Spaß und Bewegung! Perfekt für einen Familienurlaub, aber auch für Tagungs- und Sportgruppen:

- großes Gelände im Grünen mit Spiel- und Bolzweise
- Entspannung pur in schöner, walddreicher Umgebung
- Sportplätze für viele Ballsportarten von Fußball bis Basketball sowie eine Beachvolleyballanlage
- 12 Tagungs- und Seminarräume und günstige Tagungspauschalen

- komplett modernisierter Gebäudeteil mit gemütlichen Zimmern und einem großen Tagungsraum
- ideal für Trainingslager, Familien, Musikgruppen, Freizeiten und Tagungen
- fast alle Zimmer sind mit Dusche/WC ausgestattet. Mehrbettzimmer können auch als EZ und DZ genutzt werden

**Verdener Str. 104**  
**27356 Rotenburg (Wümme)**  
**Tel.: 04261 83041**  
**Fax: 04261 84233**  
**rotenburg@jugendherberge.de**  
**www.rotenburg-wuemme.jugendherberge.de**



Anzahl Betten:	245	Preis p.N./ÜF:	ab 50,90	EZ
Anzahl EZ/DZ/MZ:	6/15/51	Preis p.N./p.P/ÜF:	ab 45,90	DZ
HP/VP:	a. A.	Preis p.N./p.P/ÜF:	ab 40,90	MZ







# Gnarrenburg

*Idylle am Moor*

## • *Kulturerlebnis*

Historischer Moorhof Augustendorf  
 Glasmuseum Gnarrenburg  
 Einraumschule Karlshöfen  
 Kartoffelmuseum Brillit  
 Dorfmuseum Kuhstedtermoor  
 Gästeführungen



Foto: Thomas Schmidt

## • *Aktiv erleben*

Wandern auf den NORDPFADEN  
 Huvenhoopsmoor sowie Eichholz und Franzhorn  
 Radfahren auf der Torf- und Glasroute  
 Torfkahnfahren & Paddeln auf Kollbeck und Hamme

## • *Naturerlebnis*

Moorerlebnispfad Augustendorf  
 Moorturm Forstort-Anfang  
 Geführte Kranichtouren  
 Bauernhofklassenzimmer



Foto: Andreas Dittmer

[www.gnarrenburg.de](http://www.gnarrenburg.de)  
 Tourist-Information: 04763 62 71 11

# Abenteuer erleben und Faszinierendes entdecken in der Samtgemeinde Selsingen!



## Fun-Kick-Golf-Parcours (Eitzte)

Per Kick mit dem Fußball über den 18-Loch Parcours – ein Spaß für die ganze Familie!



## Hanni Hase (Ostereistedt)

Der wohl berühmteste Einwohner der Samtgemeinde Selsingen wohnt (selbstverständlich) in Ostereistedt.



## Wandern auf den NORDPFADEN

In guter Luft und natürlicher Stille können Sie durchatmen, entspannen und die Landschaft erkunden.



## Schlemmen im Oste-Café (Eitzte)

Das Café in der alten Wassermühle bietet eigens zubereitete Torten, aber auch Frühstück und Herzhaftes.



## Radfahren

Ein unvergessliches Naturerlebnis durch eine reizvolle Landschaft, vorbei an bunten Wiesen und Wäldern.



## Steinplanetarium (Anderlingen)

Nur 6 km von der Sonne zum Neptun! "Reisen" Sie durch unser Sonnensystem im Maßstab von 1:700 Mio.



## Spiel- und Wasserpark (Farven)

Eine Strandlandschaft mit vielen Attraktionen für Kinder und ebenso ein Erholungsort für Erwachsene.



## Paddeln auf der Oste

Einmal Perspektivenwechsel: von der Wasserseite die Natur und Ruhe erfahren.

Landtouristik Samtgemeinde Selsingen e. V.

Hauptstr. 30 | 27446 Selsingen | Tel.: 0 42 84 / 9307 - 111

[www.selsingen.de/freizeit](http://www.selsingen.de/freizeit) | [landtouristik.sg@selsingen.de](mailto:landtouristik.sg@selsingen.de)

Schaut vorbei für aktuelle Empfehlungen:

 Landtouristik SG Selsingen

 [landtouristikselingen](https://www.instagram.com/landtouristikselingen)





**ISELER MÜHLE**  
Gesundheits- & Mentalzentrum



SIE FINDEN BEI UNS NEUE SICHTWEISEN,  
WISSENSWERTES, PERSPEKTIVEN UND  
EIN STÜCK WEITER ZU SICH SELBST!

# ISELER MÜHLE

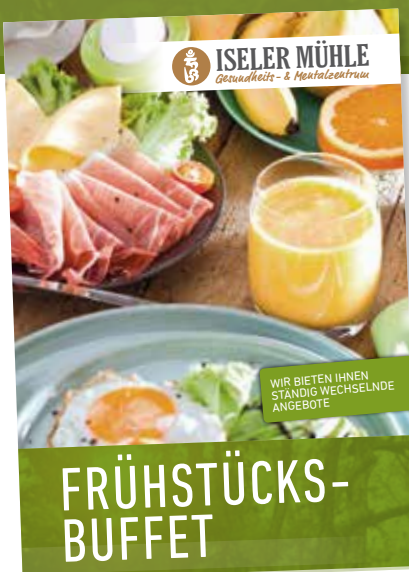

## FRÜHSTÜCKSBUFFET

FRÜHSTÜCKSBUFFET IN DER TEESTUBE  
– NUR MIT ANMELDUNG! –

Starten Sie Ihren Tag mit einem leckerem Frühstück in der Iseler Mühle.



Anmeldung unter: [iselmuehle@web.de](mailto:iselmuehle@web.de)  
und Mobil: 0152 / 23 37 36 27



Dort, wo früher die Mühle in Iselersheim stand, gibt es seit 1990 das Gesundheitszentrum Iseler Mühle. Es ist ein Therapiezentrum mit mehreren Therapieräumen und einem großen Meditations- und Seminarraum. Auch eine Begegnungsstätte für Menschen die auf der Suche nach Ruhe und sich selbst sind. Für Erholung, Genesung oder Urlaub stehen unsere Appartements zur Verfügung. Mit Frühstücksbuffet und Teestube runden wir das ganze ab.

Unsere Philosophie ist die ganzheitliche Gesundheit, unser Ziel das Gleichgewicht zwischen Körper und Geist, unser Weg Meditation, therapeutische Hypnose und mentale Arbeit sowie Rituale, Klangschaalen Massagen, Kreistänze, Trommelreisen oder Yoga.

Wir widmen uns der Förderung, Stärkung und Ehrung des Weiblichen, symbolisiert durch die Silbe HUM, die für Mutter Erde und das weibliche Prinzip steht.

Wir freuen uns auf Ihren Besuch



Gesundheitszentrum Iseler Mühle  
Akademie für mentales Training e.V

Auf dem Iseler 8  
27432 Iselersheim

Tel. 0 47 69 / 4 17 01 06  
[www.iselmuehle.de](http://www.iselmuehle.de)



## B1 G/T/R | ISELER HOF

n.t.



Gasthof mit Übernachtung, Restaurant und Bauernhof. Unsere Zimmer befinden sich in einem separaten Gebäude und sind alle mit Du/WC, Radio, TV, Telefon, WLAN, Fön und teilweise mit Kühlschrank und Kochgelegenheit versehen. Bekannt ist der Iseler Hof für seine gute bürgerliche Küche mit vielen selbstgefertigten Waren wie z. B. Salaten, Kuchen, Torten und Eis.

**Familie Holst**  
Auf dem Iseler 26  
27432 Iselersheim  
Tel.: 04769 8080  
info@iseler-hof.de  
www.iseler-hof.de

Empfehlen möchten wir unsere Räumlichkeiten wie Wintergarten, Kaminzimmer und Gartenterrasse für Feiern aller Art.

Neben unseren eigenen Räumen bewirtschaften wir auch das Heimathaus in Mehedorf, ein idyllisches Bauernhaus mit Backhaus, Steinbackofen und einem tollen Kinderspielplatz, geeignet für Feiern bis 100 Personen.



Anzahl Betten: 20	Preis p.N./ÜF: ab 50,- EZ	Sitzplätze Innen / Terrasse: 100/35
Anzahl EZ/DZ/MZ: 3/7/2	Preis p.N./ÜF: ab 80,- DZ	Säle / Sitzplätze: 1/100
	Preis p.N./ÜF: a. A. MZ	Ruhetag: Mittwoch



## C3 FZ/FW | GÄSTEZIMMER FARVEN

n.t.

Wir bieten Ihnen Gästezimmer im Zentrum des Elbe-Weser-Dreiecks an.

Unser kostengünstiges Angebot richtet sich sowohl an Monteure, die auf Zeit in der Region arbeiten, als auch an Feriengäste.

Wir freuen uns auf Ihren Besuch!



**Joachim Tietjen**  
Schulstr. 2  
27446 Farven  
Mobil: 0172 4274680  
info@gaestezimmer-farven.de  
www.gaestezimmer-farven.de

Anzahl Betten: 7	Buchbar ab: 3 Nächten
Anzahl EZ/DZ: 3/2	Preis p.N./i.E.: auf Anfrage

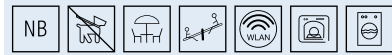

## Islandpferde

*machen glücklich*

6-tägige Reiterferien

Reiturlaube & Reitunterricht  
für Erwachsene

27446 Farven  
mobil: 0172-8370592  
mail: kontakt@muellershoff.de

[www.muellershoff.de](http://www.muellershoff.de)

## D6 P | BAMANS HOF

n.t.



Der Bamans-Hof ist eine familiengeführte Land-Pension. Wir möchten in unserem Haus Tradition mit Herzlichkeit verbinden. Auf unserer Hofstelle leben wilde und zahme Tiere, Familie und Gäste ohne Zäune miteinander. Der Hof und die Gemeinschaftsräume sind großzügig und die Zimmer (DU/WC/Sitzecke/TV/WLAN) sind individuell eingerichtet.

Neues wird mit Altem gemixt, vor den Fenstern machen die Spatzen Radau und die Gänse gehen auf der Weide bei den Pferden spazieren. Sie bekommen ein herzhaftes Frühstück mit selbstgemachten Marmeladen, Bäckerbrötchen und

Eiern der eigenen Hühner. Unsere landtypische HP mit weitestgehend saisonalen und regionalen Produkten ist auf Anfrage buchbar. Freizeitmöglichkeiten: Tischtennisplatte & Kickertisch & Draußen-Sofaecke. Für die Kleinen gibt es einen Trettrecker & Kettcarfuhrpark, ein Stelzenhaus, Sandkisten, Karussell, Schaukel, Trampolin uvm.

**Ute Müller-Pott & Daniel Schneider**  
Alte Dorfstr. 4  
27356 Unterstedt  
Tel.: 04269 52 02  
Mobil: 0172 4461050  
bamans-hof@gmx.de  
www.bamans-hof.de



Anzahl Betten: 45	Preis p.N./OF: ab 45,- EZ
Anzahl EZ/DZ/MZ: 2/15/4	Preis p.N./OF: ab 75,- DZ
Frühstück/HP: 15,-/33,-	Preis p.N./OF: ab 118,- MZ



## C6 FW/P | DER EICHENHOF

## E7 FZ | VILLA VISSSEL

n.t.

Der parkähnliche Hof liegt direkt am NORDPFAD und Wümme-Radweg sowie in unmittelbarer Nähe zur Autobahn. Der nächste Bahnhof ist nur 5 km entfernt. Hier kann man entspannen und Einiges erleben:

- gemütliche FW und Zimmer
- großer Spielplatz mit Trampolin
- Ponyreiten, Tiere und Dino-Cars
- Camping & zwei Schlaffässer
- reichhaltiges Frühstücksbuffet mit selbstgemachten Speisen

Wir freuen uns auf Sie!

**Susanne Heitmann**  
Am Goldanger 10  
27367 Hellwege  
Tel.: 04264 83990  
rezeption@eichenhof-hellwege.de  
www.eichenhof-hellwege.de



Anzahl FW: 8	Buchbar ab: 1 Nacht
Größe in qm: 45-70	Preis p.N./p.P. ab 45,-
Betten je Einheit: 1-5	



Klassische Gästezimmer, ruhig und gepflegt.

Neben 2 DZ (Zustellbett möglich), auch als EZ, bieten wir Teeküche, Gästewohnzimmer, Bibliothek, Räume für kleine Gruppen und Events (inkl. Klavier, Bilderleisten) für max. 30 Personen, Parkplätze, Terrasse, Liegewiese, Fahrrad-Unterstand, WLAN inklusive. Individuelles Frühstück auf Anfrage.

**E. Schneider**  
Celler Str. 6  
27374 Visselhövede  
Mobil: 0170 3257821  
elv.schneider@gmx.de



Anzahl Betten: 4	Preis p.N./p.P./OF: ab 40,-
Anzahl DZ: 2	
Frühstück a. A.: ab 12,-	





## C2 FW | FERIENWOHNUNG SPREKELS



Unsere gemütlich eingerichtete 80 qm große Wohnung für Urlauber, gerne auch Monteure, liegt in Elm an der Oste, umgeben von Wald, Heideflächen und Mooren. Die reizvolle Umgebung lädt zum Radfahren und Wandern ein.

- Die Ferienwohnung, mit separatem Eingang, ist ausgestattet mit 2 Schlafzimmern (je 2 Betten), einem Vollbad und einer komplett eingerichteten Wohnküche.
- Eine Waschmaschine kann gestellt werden.
- Jagdmöglichkeiten in einem benachbarten Revier auf Anfrage

- Im Außenbereich, ca. 2.900 qm, bieten wir unseren Gästen eine Liegewiese, Gemeinschafts-/Terrasse und Grillplatz.
- Fahrräder können kostenlos ausgeliehen werden.
- Bei Anreise auf einem Sonntag bieten wir einen Einkaufsservice an.
- Genaue Preise auf Anfrage.

**Bernd Sprekels**  
**Eddelhoff 6**  
**27432 Elm**  
**Tel.: 04761 70707**  
**Mobil: 0173 6394243**  
**b.sprekels@web.de**  
**www.ferienwohnung-sprekels.de**



Anzahl FW: 1 Buchbar ab: 3 Nächten  
 Größe in qm: 80 Preis p.N./i.E.: ab 40,-  
 Betten je Einheit: 4



## A2 B/FW/C | FERIENWOHNUNG MATERN & DIE SAUHÜTTE



Ferienunterkunft in ruhiger, ländlicher Lage. Nähe Nordseeküste – zwischen Cuxhaven, Bremerhaven und Bremervörde!

Die 3 FW bieten Platz für bis zu 3, 6 oder 10 Personen und verfügen über Schlafzimmer, Küche, Bad sowie Wohnzimmer. Trockner, Waschmaschine, Bettwäsche und Handtücher sind ebenfalls vorhanden. Für Reiter stehen Stallungen zur Verfügung.  
 Für Wanderer führt ein Zuweg zum 13,4 km langen Rundwanderweg NORDPFAD Hölzerbruch-Malse. In der Nähe befindet sich der 14,1 km lange NORDPFAD Hinzel.

Auch Jagd- und Angelbegeisterte finden hier ideale Möglichkeiten.

Die „Sauhütte“, unser Hofcafé mit Biergarten, lädt zum Verweilen ein und bietet regionale Spezialitäten.  
 Für Kinder gibt es auf dem Hof ebenfalls viel zu entdecken, u. a. einen Streichelzoo. Wir freuen uns auf Sie!

**Corvin Duhme**  
**Dorfstr. 7**  
**27432 Hipstedt**  
**Tel.: 04768 353**  
**Mobil: 0175 9319851**  
**Fax: 04768 920008**  
**hjmatern@t-online.de**  
**www.ferienwohnung-matern.de**



Anzahl FW: 3 Buchbar ab: 1 Nacht  
 Größe in qm: 58-120 Preis p.N./i.E.: ab 47,-  
 Betten je Einheit: 1-10



## A2 B/FH/CP | FERIENHAUS & CAMPINGPARK GEESTEQUELLE

n.t.



Unser ruhig gelegenes und behindertengerechtes Ferienhaus verfügt im EG über Schlafmöglichkeiten, großes gemütliches WZ mit Sitz- u. Essplatz, Kamin, TV u. Musikanlage, EBK mit Essecke, Spülmaschine, E-Herd, Kühl- u. Gefrierschrank sowie Bad mit 2 Waschbecken, Du/WC, großer Eckbadewanne, Waschmaschine u. Trockner. 2 SZ u. ein W-/SZ mit

**Christoph Rademacher**  
**Moorlandsweg 1 – Hof Freitag**  
**27432 Hipstedt**  
**Tel.: 04768 223**  
**Mobil: 0160 6741777**  
**hof.freitag.geestequelle@t-online.de**  
**www.campingpark-hoffreitag-geestequelle.de**

TV im OG. Nebenan liegt unser 23 ha großer Campingplatz für Wohnmobile u. Zelturlauber, gr. Spielplatz mit Riesenrutsche, Seilbahn, Tennisplatte, Fußball- und Beachvolleyballfeld etc., gr. See zum Schwimmen und Paddeln, Wanderwege in herrlicher Natur u. zwei Seen mit gr. Fischbestand. Neue, wunderschöne kl. Ferienholzhäuser am CP stehen für 2-4 Pers. ab 45,- zur Verfügung.

Anzahl FH: 4 Buchbar ab: 3 Nächten  
 Größe in qm: 30-140 Preis p.N./i.E.: 50,-  
 Betten je Einheit: 2-6



## B1 FH | PETERS HOF

n.t.



Der helle, frisch renovierte „Peters Hof“ bietet viel Platz zum Entspannen. Der große Garten lädt mit Obstbäumen, einem schönen Gartenpavillon, mehreren Bänken, Liegen & Strandkörben sowie einer Schaukel, Trampolin, Sandkiste & Kinderspielhaus zum Verweilen ein.

Auf der großen Diele kann Tischtennis & Tischfußball gespielt werden, 6 Fahrräder & 1 Kinderfahrrad stehen bereit.

Es erwarten Sie 1 WZ mit TV/WLAN/ Telefon, 4 SZ für max. 8 Pers. inkl. Bettwäsche & Handtüchern, 1 Bad mit Dusche/Badewanne/WC/Föhn, 1 große Wohnküche mit

Spülmaschine/Backofen/Herd/ Mikrowelle, 1 Waschküche mit Waschmaschine/Trockner, 2 zusätzliche WCs.

Der Peters Hof liegt mitten im Ort. Fleischerei und Tankstelle mit Shop sind zu Fuß erreichbar. Überdachte Parkplätze sind verfügbar.

**Familie Brokering**  
**Rosenweg 9**  
**27432 Alfstedt**  
**Tel.: 04765 1010**  
**Mobil: 0160 1258328**  
**hborkering@aol.com**  
**www.petershof-alfstedt.de**



Anzahl FH: 1 Buchbar ab: 3 Nächten  
 Größe in qm: 90 Preis p.N./i.E.: ab 145,-  
 Betten je Einheit: 8





## B1 FH | KLEINE AUSZEIT

n.t.



Ankommen und Wohlfühlen. Unser kleines Blockhaus liegt auf einem komplett eingezäunten Grundstück und bietet Platz für 4 Personen und 1-2 Vierbeiner.

Es erwartet euch ein großes Wohn-/Esszimmer mit Kamin, TV, WLAN, eine kleine gut ausgestattete Küche, 1 Bad mit Badewanne, 2 Waschbecken, Kosmetikspiegel und Föhn, 1 Gäste-WC, 3 Schlafzimmer, Garten, Terrasse, Grillplatz und ein Hundezwinger.

Zentral gelegen im Elbe-Weser-Dreieck startet ihr von hier eure Ausflüge in den Tag und genießt am Abend die Ruhe im Haus.

Der Ort selber bietet eine Tankstelle mit Shop, einen Fleischer, ein Wellnessstudio, eine Wassermühle und die Gelegenheit zum Angeln.

Zum Bäcker sind es nur 2 km und durch die gute Anbindung an Radwege auch schnell zu erreichen.

**Evelyn Dudla**  
Auf der Hude 5  
27432 Alfstedt  
Tel.: 04765 830831  
Mobil: 0175 6010803  
evelyndudla@gmail.com



Anzahl FH: 1 Buchbar ab: 2 Nächten  
Größe in qm: 90 Preis p.N./i.E.: 95,-  
Betten je Einheit: 4



## B2 FW | FERIENWOHNUNG STABEL



## B1 FH | HAUS LYDIA

n.t.

Mitten in der Stadt und doch im Grünen. Zentrale Lage zwischen Bahnhof und Vörder See.

Gemütliche Ferienwohnungen für 2 Personen mit Wohnzimmer, Schlafzimmer, Küche mit Essecke und Du/WC. TV, Telefon, WLAN, Waschmaschine und Trockner vorhanden.

**Ursula Bialluch-Stabel**  
Ritterstr. 17  
27432 Bremervörde  
Tel.: 04761 2796  
Mobil: 0175 3722787  
Fax: 04761 922530  
fewo@familie-stabel.de  
www.familie-stabel.de



Anzahl FW: 2 Buchbar ab: 1 Nacht  
Größe in qm: 30-42 Preis p.N./i.E.: ab 45,-  
Betten je Einheit: 2



Das barrierefreie Ferienhaus „Lydia“ befindet sich ruhig gelegen im Ort Alfstedt im Nordwesten des Landkreises Rotenburg (Wümme).

Neben zwei Schlafzimmern, einem Wohnzimmer mit Küchenzeile und Schlafsofa gibt es ein geräumiges Bad mit befahrbarer Dusche. Eine hauseigene Terrasse lädt zum Verweilen ein.

**Haus Lydia**  
Hohenfelde 5  
27432 Alfstedt  
Tel.: 04765 830995  
Mobil: 0173 2446506  
Fax: 04765 830996  
maritathien@t-online.de



Anzahl FH: 1 Buchbar ab: 3 Nächten  
Größe in qm: 60 Preis p.N./i.E.: ab 45,-  
Betten je Einheit: 2



## B2 FW | „BESSER URLAUB MACHEN!“

n.t.

## B2 FW | FERIENWOHNUNG BRUNNENSTRASSE

n.t.

Bei uns sind Sie genau richtig, wenn Sie eine ruhige und zentrale Lage bevorzugen.

Die Ferienwohnung ist komfortabel eingerichtet, hell und großzügig geschnitten. Mit 1 Doppelbettzimmer und 1 Einzelzimmer ist sie für bis zu 3 Personen ideal.

**Elke Schlotfeld und Peter Hoops**  
Am Mahlersberg 14  
27432 Bremervörde  
Tel.: 04761 71469  
Fax: 04761 71469  
es@ferienwohnung-bremervoerde.de  
www.ferienwohnung-bremervoerde.de



Anzahl FW: 1 Buchbar ab: 1 Nacht  
Größe in qm: 90 Preis p.N./i.E.: ab 50,-  
Betten je Einheit: 3



Helle, moderne und neue FeWo direkt in der Fußgängerzone. Große Dachterrasse mit Grillmöglichkeit. Abschließbarer Fahrradraum. Flachbild-SAT-TV, WLAN, CD-Radio mit USB, Tablet, Waschmaschine/Trockner. Idealer Ausgangspunkt für Besuche in Hamburg, Bremen, Cuxhaven, Stade ... Bettwäsche, Handtücher, Föhn und Gewürze inklusive.

Wir freuen uns auf Sie!  
**Werner u. Barbara Marohn**  
Brunnenstr. 14  
27432 Bremervörde  
Tel.: 04761 3266  
Mobil: 0176 54396775  
ferienwohnung.brunnenstrasse@gmail.com



Anzahl FW: 1 Buchbar ab: 1 Nacht  
Größe in qm: 56 Preis p.N./i.E.: ab 55,-  
Betten je Einheit: 2



## B2 FW | FERIENWOHNUNG BRANDT

n.t.

## B2 FH | FERIENHAUS OSTEWIND

n.t.

Neu eingerichtete Ferienwohnung nahe des Bremervörder Stadtzentrums mit einem Doppelzimmer, einem Kinderzimmer, Wohnzimmer, Küche Du/WC, Terrasse und separatem Eingang.

Idealer Ausgangspunkt für Fahrradtouren und Wanderungen.

**Klaus-Heinrich Brandt**  
Waldstr. 198  
27432 Bremervörde  
Tel.: 04761 749676  
klaus-heinrich.brandt@ewetel.net



Anzahl FW: 1 Buchbar ab: 3 Nächten  
Größe in qm: 80 Preis p.N./i.E.: 50,-  
Betten je Einheit: 4



Unser Bungalow, nahe der Oste und Bremervörde, ist ein toller Startpunkt zum Wandern, Radfahren und für Ausflüge ans Wattenmeer, ins Alte Land oder nach Hamburg. Das Haus ist mit einem Wohn-/Esszimmer, Küche, zwei Schlafzimmern, Dusch-/Wannenbad, Extra-WC, WLAN, Kamin, Garten/Terrasse (mit Grill und Fass-Sauna), Waschmaschine und Trockner ausgestattet. Bettwäsche, Handtücher und Endreinigung inklusive.

**Annelie und Werner Matthias**  
Vorfeldring 64  
27432 Nieder Ochtenhausen  
Mobil: 0152 59130859  
annelie303@icloud.com



Anzahl FH: 1 Buchbar ab: 5 Nächten  
Größe in qm: 125 Preis p.N./i.E.: ab 54,-  
Betten je Einheit: 4





# FERIENHÄUSER & -WOHNUNGEN im Landkreis Rotenburg (Wümme)

## B3 B/FW | FERIENHOF BORCHERS



Der Ferienhof ist ein Familienbetrieb seit mehr als 50 Jahren und kann somit auf eine lange Tradition zurück blicken.

Wir bieten 8 moderne und gemütliche Ferienwohnungen mit unterschiedlichen Größen an. Der Aufenthaltsraum mit Kamin lädt zum Verweilen ein, oder kann für Familientreffen genutzt werden.

Auf dem Hof befindet sich ein Hallenbad mit Sauna. Massage auf Anfrage.  
Ponys, Rinder und Kälber, Kinderfuhrpark mit u.a. E-Quad, Spielplatz, Grillhütte, Streichel-tiere, Tischkicker, Kettcarbahn uvm. stehen zur Verfügung.

Wir freuen uns auf Ihren Besuch! Ihre Familie Borchers

**Familie Borchers**  
**Uhlenbusch 5**  
**27446 Granstedt**  
**Tel.: 04284 95172**  
**Fax: 04284 95173**  
**info@ferienhof-borchers.de**  
**www.ferienhof-borchers.de**



Anzahl FW: 8 Buchbar ab: 1 Nacht  
Größe in qm: 40-79 Preis p.N./i.E.: ab 94,-  
Betten je Einheit: 2-5



## C3 FW | FERIENWOHNUNGEN ERNA REX



Die 3 FW in Bremervörde-Bevern und Plönjeshausen liegen am Rande der Naturschutzgebiete „Beverniederung“ und „Beverner Wald“ und sind idealer Ausgangspunkt für Radtouren und Wanderungen.

Alle FW sind jeweils für 2-4 Personen und verfügen über einen Wohnbereich mit Essplatz und Küche. 2 SZ mit Bettwäsche, ein Duschbad mit Handtüchern, WC und Waschmaschine komplettieren die gemütlichen Wohnungen.

Die Wohnung in Bevern liegt in einem Wohnhaus am Ende der

Straße und verfügt über zwei teilweise überdachte Terrassen.

Die 2 FW in Plönjeshausen befinden sich in einer ehemaligen Scheune und sind zum Hof mit Kopfsteinpflaster zum Fachwerk- giebel des früheren Bauern- hauses ausgerichtet. Zur oberen Wohnung gehört ein Balkon mit Glasdach, der den Terrassenplatz vor der unteren Wohnung teil- weise überdeckt.

**Erna Rex**  
**Beverwehr 22**  
**27432 Plönjeshausen**  
**Tel.: 04767 920000**  
**erna.rex@gmx.de**  
**www.ferienrex.de**



Anzahl FW: 3 Buchbar ab: 3 Nächten  
Größe in qm: 55-65 Preis p.N./i.E.: ab 60,-  
Betten je Einheit: 2-4



n.t.

## B2 FW | FERIENWOHNUNG IM FACHWERKHAUS

Attraktive Ferienwohnung für 2-4 (5) Pers. Großzügiger Wohnraum mit Kaminofen, Küche mit Essplatz, Bad mit Wanne/Dusche, Fußbodenheizung, Schlafzimmer und Schlafempore, überdachte Veranda.

Plönjeshausen bei Bremervörde (9 km), direkt am Wald – ideal für Ausflüge, erholsame Spaziergänge und Radtouren.

**Ute von Studnitz**  
**Beverwehr 20**  
**27432 Plönjeshausen**  
**Tel.: 04767 341**  
**Fax: 04767 820009**  
**ute.studnitz@ewe.net**



Anzahl FW: 1 Buchbar ab: 1 Nacht  
Größe in qm: 75 Preis p.N./i.E.: ab 50,-  
Betten je Einheit: 4-5



## B3 FW | FERIENHOF AHRENS

Unser familienfreundlicher Hof bietet viel Platz zum Spielen und Toben, aber auch Ruhe zur Entspannung und Kranichbeobachtung.

Beide FW sind gemütlich eingerichtet, eine mit Kaminofen. Auch ein Lagerfeuerplatz steht zur Verfügung. Genießen Sie Eier von unseren freilaufenden Hühnern und frische Milch vom Nachbarn. Reitmöglichkeit im Ort vorhanden. Idealer Ausgangspunkt für Radtouren und Ausflüge.

**Dorothea und Klaus Ahrens**  
**Berghöpen 4**  
**27446 Sandbosten-Heinrichsdorf**  
**Tel.: 04764 674**  
**Fax: 04764 810211**



Anzahl FW: 2 Buchbar ab: 1 Nacht  
Größe in qm: 55-65 Preis p.N./i.E.: auf Anfrage  
Betten je Einheit: 4



n.t.

## B3

### Gedenkstätte Lager Sandbosten



Von 1939 bis 1945 bestand in Sandbosten ein Kriegsgefangenenlager. Hier wurden im Laufe der Zeit mehr als 300.000 Kriegsgefangene untergebracht. Im April 1945 kamen zusätzlich etwa 9.500 KZ-Häftlinge der „Todesmärsche“ des KZ-Neuengamme nach Sandbosten. Von den tausenden Kriegsgefangenen, die in Sandbosten starben, sind 5.162 namentlich bekannt. Es starben auch ca. 3.000 KZ-Häftlinge. Die meisten Toten sind auf dem ehemaligen Lagerfriedhof in Sandbosten bestattet.

Nach 1945 wurde das Lager als Internierungslager, Gefängnis, Notaufnahmelager für DDR-Flüchtlinge und Bundeswehrdepot genutzt. Ein Teilbereich des Geländes ist heute Gedenkstätte und stellt mit 18 historischen Gebäuden ein einmaliges Ensemble und Bauzeugnis dar. Eine 2013 eröffnete zweiteilige Dauerausstellung zeigt die vielfältige Geschichte und Nachgeschichte des Lagers. Nach Voranmeldung begleitete Informationsrundgänge für Gruppen sowie Studien- und Projekt-tage für Gruppen auf Anfrage.



**Öffnungszeiten:** Mo. - Fr. 9.00 - 16.00 Uhr  
**Sonn- und Feiertage:**  
März - Okt. 11.00 - 17.00 Uhr  
Nov. - Feb. 12.00 - 16.00 Uhr  
An jedem 2. + 4. So. im Monat kostenlos öffentl. Rundgänge um 14.00 Uhr.

Gedenkstätte Lager Sandbosten • Grefstr. 3 • 27446 Sandbosten  
Tel.: 04764 2254810 • info@stiftung-lager-sandbosten.de • www.stiftung-lager-sandbosten.de



## AB AUFS WASSER MIT DIR!

Wage deine ersten Starts auf Doppelskiern oder drehe deine Runden auf dem Wakeboard. Zwischendurch chillst du am Sandstrand oder genießt Speisen und Getränke aus unserer Gastronomie auf einer unserer Terrassen. Ideal für einen unvergesslichen Tag mit Freunden oder der Familie am Wasser!

\*Aktuelle Öffnungszeiten, alle Informationen, Preise sowie diverse Angebote für Anfänger, Gruppen und Familien: [wasserski-neuhaus.de](http://wasserski-neuhaus.de)



Wasserski | Wakeboard | Shop | Bistro | Kiosk | Bar

+49 (0)4752/12 61

\*MÄRZ BIS OKTOBER GEÖFFNET!



ZUR LOCATION



# KANU CAMP

[kanu-freizeit.camp](http://kanu-freizeit.camp)

## Kanuwandern & Campen auf der unteren Oste



Quality Time - Freunde - Familie - Vater & Sohn - Mutter & Tochter - Abenteuer - Sport - Natur & Erholung

B2

B2

Sommer '25

[www.oste-floss.de](http://www.oste-floss.de)



## LASS DICH TREIBEN..



Bereits 2013 startete Mario Weichel mit Floßfahrten auf der Spree in Berlin.

## ..zwischen Bremervörde und Hemmoor

**Der Fluss Oste** - die kleine Schwester der Elbe, die als Tidengewässer ihren Anfang in Bremervörde hat. Doch wer genau hinsieht, entdeckt großes entlang ihrer Ufer. Der Oste-Hafen und der über die Landesgrenzen bekannte Vörder See, sind Startpunkt für die **Entdeckerflöße** von **OSTE FLOß**. Auf einer Strecke von 50 km Flusslandschaft bis zur Schwebefähre in Hemmoor,

gibt es entlang der **deutschen Fährstraße** Natur-Highlights wie große Pütten, seltene Seeadler, alte Prahmfähren und vor allem Ruhe zu erleben. Mehrere Cafés entlang des Flusses laden zusätzlich zum verweilen und genießen ein. Mehr als zwei Jahre Planung hat Gründer **Mario Weichel** in sein touristisches Konzept gesteckt. Nun kann er naturverbundenen Menschen einmalige Erlebnisse entlang der

Oste anbieten. Von mehrtägigen Kanu & Floßfahrten mit **Übernachtung** auf und an der Oste, bis hin zum Reiten, Wandern oder Radfahren auf den Ostetrails wird einiges geboten. Wer mit Freunden, Kollegen oder der Familie einfach ein paar Stunden aufs Wasser möchte, kann mit dem Fahrgastboot „Püttenhüpfer“ nun auch ab Bremervörde starten.  
**Urlaub im Osteland - Neu gedacht!**

#osteland







#### Zu Fuß unterwegs

Wandern Sie doch einmal auf unseren NORDPFADE-Rundwegen. Die NORDPFADE „Tarmstedter Moor“ (19,5 km) sowie „Timke Wälder“ (18,1 km) liegen in direkter Nähe. Moore, Wälder und eindrucksvolle Weite erwartet Sie. Wem die Strecken zu lang sind, kann diese auch abkürzen.

In unserer Samtgemeinde befinden sich gleich drei Campingplätze und ein Wohnmobilstellplatz. Bei zwei Campingplätzen, in Wilstedt und Hepstedt, ist jeweils ein beheiztes Freibad gleich nebenan und bei dem Campingplatz in Tarmstedt ein Badesee.

Gerne Beraten wir Sie für Ihren Aufenthalt bei uns und freuen uns auf Sie.



Im Westen des Landkreises Rotenburg (Wümme), nur 25 Kilometer von Bremen entfernt, befindet sich die Samtgemeinde Tarmstedt, die sich aus 13 Ortschaften zusammensetzt. Tarmstedt ist das Zentrum der Samtgemeinde und bietet als lebendiger Ort zahlreiche Geschäfte, Gastronomien und Unterkünfte.

#### Eine Region vom Moor geprägt

Im Zuge der Moorkolonisation, die unter Jürgen Christian Findorff begann, wurden Flächen entwässert, sodass sich dort heute Wiesen und Felder befinden. Unser Moorpfad lädt zum Erleben und Erkunden der Natur- und Kulturlandschaft Moor ein. Ein Besuch auf dem Moorpfad mit seinen Schutzhütten, Informationstafeln und Bänken lohnt sich auf jeden Fall.

Jedes Jahr findet am Pfingstmontag ein Moorfest mit Kaffee, Kuchen und Führungen statt. Aber auch außerhalb dieser Veranstaltung können Sie Führungen für Gruppen bei uns buchen.

Tourist-Information Samtgemeinde Tarmstedt e.V.

Hepstedter Straße 9 / Rathaus • 27412 Tarmstedt • Tel. 04283 8937919 • [tourisinfo@tarmstedt.de](mailto:tourisinfo@tarmstedt.de) • [www.tarmstedt.de](http://www.tarmstedt.de)

## Besuchen Sie unseren Hofladen in Wilstedt und erleben Sie den Genuss unserer nativen Olivenöle.



arteFakt

arteFakt Handelsagentur für Erzeuger-Verbraucher-Ideen eG • Am Bogen 5 in 27412 Wilstedt  
Aktuelle Öffnungszeiten, Veranstaltungen und Aktionen auf [www.artefakt.eu](http://www.artefakt.eu)





Übernachten Sie in unseren neu errichteten und gemütlich eingerichteten kleinen Wohnungen. Hell und freundlich gestaltet, sind unsere Quartiere nach modernen Standards ausgestattet. Die Quartiere sind für 2 Personen (+ max. 1 Kind) ausgerichtet.

**Die Ausstattung:**

- Kostenloses WLAN
- WLAN Flatscreen im Wohn- und Schlafbereich
- Küchenzeile mit Kochmöglichkeit, Mikrowellenofen und Kühlschrank
- Kaffeemaschine, Wasserkocher, Toaster
- Dusche und WC
- Handtücher und Geschirrtücher

- Seife, Toilettenpapier, Spülmittel, etc.
- Haarföhn
- Komfortdecken (155x200) und Bettwäsche
- Doppelbetten oder Einzelbetten stellbar
- Kinderreisebett und Hochstuhl auf Anfrage

Wir stehen für Gastfreundschaft mit Herzlichkeit und Komfort und freuen uns sehr darauf, Sie bei uns willkommen zu heißen.

**A&S Quartiere**  
**Wallweg 2**  
**27404 Brauel**  
**Mobil: 0174 7975383**  
**kontakt@quartiere-brauel.de**



Anzahl FW: 3      Buchbar ab: 2 Nächten  
 Größe in qm: 45      Preis p.N./i.E.: ab 80,-  
 Betten je Einheit: 2



D4 B/FW | FERIEHOF AUF DER BRAKE

n.t.



Am historischen Pilgerweg ruhig und idyllisch gelegener Einzelhof. Zwei gemütlich und komfortabel eingerichtete Ferienwohnungen verfügen über Einbauküche, Spül- und Waschmaschine. Rollstuhlerprob. Babyausstattung auf Anfrage. Bettwäsche und Handtücher inklusive. Zur Entspannung laden Terrasse und Grillplatz im großen Garten ein.

Auf dem Hof gibt es neben einem Damwildgehege einen Jagdhund, Katzen, Hühner und Kaninchen.

Für Kinder stehen Dino Cars, Tischtennisplatte ein großes Trampolin und ein Spielplatz mit Spielhaus zur Verfügung.

Im kleinen Hofladen finden Sie Wildspezialitäten, Marmelade, Eier und andere Köstlichkeiten. Zentrale Lage – ideal für Ausflüge zwischen Hamburg und Bremen, Lüneburger Heide und Nordsee.

Bei unter fünf Übernachtungen 45,- Euro Aufpreis pro Ferienwohnung.

**Familie Andreas Müller**  
**Brake 2**  
**27404 Steddorf**  
**Tel.: 04287 1364**  
**Fax: 04287 95033**  
**mail@ferienhof-auf-der-brake.de**  
**www.ferienhof-auf-der-brake.de**



Anzahl FW: 2      Buchbar ab: 3 Nächten  
 Größe in qm: 50      Preis p.N./i.E.: ab 74,-  
 Betten je Einheit: 4



D4 B/RH/FW | STAMMHOF ALBERS

Wir bieten auf unserem schönen Hof mit altem Baumbestand und großen Grünanlagen vier separate und behindertenfreundliche FW für 2-6 Personen. Langeweile kommt hier nicht auf, im Freien finden sich viele Spielmöglichkeiten sowie Pferde, Ponys, die Ziege Erna und die Hündin Nora. Der Hof liegt zentral und ist ideal für Ausflüge nach Hamburg, ins Alte Land, nach Bremen oder auch an die Nord- und Ostsee. Monteure sind willkommen.

**Familie H. Albers**  
**Steddorfer Str. 42**  
**27404 Steddorf**  
**Tel.: 04287 275**  
**info@stammhof-albers.de**  
**www.stammhof-albers.de**



Anzahl FW: 4      Buchbar ab: 4 Nächten  
 Größe in qm: 65-75      Preis p.N./i.E.: ab 76,-  
 Betten je Einheit: 4



n.t. D4 FH | JAGDHAUS ALBRECHT

n.t.

Finden Sie Ruhe und Erholung im idyllisch gelegenen Blockhaus auf einem 5.000 qm großen Wald- und Wiesengrundstück mit angrenzendem Bach und Fischteichen.

Ganzjährig zu vermieten. Komplett eingerichtet für bis zu 6 Personen, 3 Schlafräume, Wohnzimmer mit Kachelofen.

**Wolfgang Albrecht**  
**Dorfstr. 32**  
**27404 Boitzen**  
**Tel.: 04287 501**  
**albrecht@boitzen.de**  
**www.jagdhaus-albrecht.de**



Anzahl FH: 1      Buchbar ab: 2 Nächten  
 Größe in qm: 70      Preis p.N./i.E.: ab 70,-  
 Betten je Einheit: 6



Das Panzermuseum

Dienstag - Sonntag | 10:00 - 18:00  
 Feiertags und Juni - Sept. auch montags geöffnet

| über 150 Großgeräte auf 10.000 m<sup>2</sup>  
| Begehbarer Panzer

| Geschütze, Krad und LKW  
| Führungen

daspanzermuseum



# FERIENHÄUSER & -WOHNUNGEN im Landkreis Rotenburg (Wümme)

**D4** FW/FH/R | GUNDIES HOME NO. 15



Bei uns in Klein Meckelsen befinden sich drei 5-Sterne Apartments, sowie unser Restaurant mit Sommerterrasse, welches auch als Eventlocation für Feierlichkeiten genutzt wird. Hier wird wie in einer großen Familie mit Herz gelebt und gearbeitet.

Das Fachwerkhaus bietet mit 105 qm Platz für 2-4 Personen, und in unseren designten Ferienwohnungen können sich 1-2 Personen wohl fühlen. Unser ehemaliges Hofgelände mit knapp 20.000 qm wurde in den letzten Jahrzehnten immer weiter entwickelt und gleicht einem parkähnlichem Hofgelände. Auszeit vom Alltag ist hier gerne gesehen, denn Zeit spielt hier nach unserem Motto: „Zeit zum Leben“ keine

Rolle. In den Apartments machen es Kamin, Sitzfensterbänke und willkommene Hunde sehr gemütlich und abends kann man es sich im Restaurant mit gehobener Küchenleistung gut gehen lassen.



Zwischen Hamburg und Bremen ist unser Heimatort perfekt für Tagesausflüge. Vor Ort liegen traumhafte NORDPFADE, eine tolle Flachlandwanderregion. Im Umkreis von 30-50 Km befinden sich die Altstädte Stade, Buxtehude und Lüneburg und die Lüneburger Heide. Das einzigartige Bauernmoor in Tiste ist immer ein Reise wert.

In unserer Eventlocation für bis zu 80-90 Personen begleiten wir in familiärer Atmosphäre Hochzeiten, Tauffeiern, Konfirmationen, Firmenfeiern usw. in individueller Form mit frischer Küche und auch freie Trauungen im Garten sind willkommen. Ab sofort steht das neue Gundies-Heuboden-Restaurant für ca. 50 Gäste bereit.

Wir freuen uns auf Euren Besuch.

**Gundies Home No. 15 GmbH**  
**Landrestaurant, Landevents und Landurlaub im Wohlfühlambiente**  
**Dorfstraße 15**  
**27419 Klein Meckelsen**  
**Tel.: 04282 593215**  
**info@gundieshomeno15.de**  
**www.gundieshomeno15.de**



Anzahl FW/FH: 2/1      Buchbar ab: 3 Nächten  
 Größe in qm: 56/105      Preis p.N./i.E.: ab 90,- FW  
 Betten je Einheit: 2-4      Preis p.N./i.E.: ab 115,- FH



**E4** FH | HAASEHOF



Landurlaub – ein schönes Zuhause für Erlebnisse zwischen Hamburg und Bremen

- Ferienhof in der Ortsmitte von Sittensen und trotzdem im Grünen gelegen
- Landhaus „Zur Eiche“ für 11 Personen
- Bauernhaus für bis zu 15 Personen (barrierefrei)
- Parkplätze am Haus vorhanden

- Überdachte Terrasse, Garten und Liegewiese mit Kinderspielplatz, Grill und Lagerfeuerplatz
- Tischtennis, Tischfußball
- Einkaufsmöglichkeiten und Restaurants in unmittelbarer Nähe

**Cornelia Haase-Richard**  
**Lindenstr. 5**  
**27419 Sittensen**  
**Tel.: 04282 5577**  
**Fax: 04282 5678**  
**info@haasehof.de**  
**www.haasehof.de**



Anzahl FH: 2      Buchbar ab: 4 Nächten  
 Größe in qm: 200-245      Preis p.N./i.E.: ab 270,-  
 Betten je Einheit: 11-15



**E4**

## 25 Jahre Moorbahn Burgsittensen e.V.



Tel.: 04282 911509 (Moorbahn)  
 Tel.: 04282 911511 (Café)  
 Hauptstr. 70 • 27419 Tiste  
 moorbahn.burgsittensen@gmail.com  
 cafemoorbahn@gmail.com  
 www.moorbahn.de

Genießen Sie einen ruhigen Tag im schönen Tister Bauernmoor.

Mit der Moorbahn können Sie eine sachkundige Führung zu den Aussichtstürmen unternehmen, wo Sie eine fantastische Sicht auf das weite Moor erwartet. Danach verwöhnt unser Team im Café Sie gerne mit Kaffee und Kuchen.



Café: Mi.-So.: ab 9.30 Uhr • Ausnahmen und besondere Events  
 siehe www.moorbahn.de

Moorbahnfahrten: Sa., So. + feiertags um 13 Uhr, von April bis  
 Oktober auch 15 Uhr. Gruppen- und Sonder-Moorbahnfahrten bitte anmelden



# Natur und Kultur in der Börde Sittensen



## 1 Wassermühle

Das historische Fachwerkgebäude mit seinem langgezogenen Backsteinanbau liegt direkt an der Oste, in der Nähe vom Mühlenteich.



## 2 Handwerkermuseum & Schmiede

Das Handwerkermuseum befindet sich in der denkmalgeschützten Sittenser Wassermühle sowie in der gegenüberliegenden ehemaligen Scheune, die heute als Museumsschmiede genutzt wird.



## 3 Heimathausgelände

Das Heimathaus mit Backhaus, Speiker und Schafstall vermittelt einen guten Eindruck vom bäuerlichen Leben vergangener Zeiten.



## 4 Moorbahn Burgsittensen & Tister Bauernmoor

Mit der Moorbahn ganzjährig auf Fahrten das Tister Bauernmoor erleben.



## 5 Klostergut Burgsittensen

Das als „Jagdschloss“ konzipierte Gebäude liegt in einem Park mit wertvollem Baumbestand. Das ehemalige Verwalterhaus, der Eiskeller und der große Kuhstall sind bis heute erhalten.



## 6 Waldbühne Königshof

In den Sommermonaten führt die „Niederdeutsche Bühne“ des VfL Sittensen plattdeutsche Theaterstücke auf.



## 7 St. Dionysius Kirche

Der Kirchturm der St. Dionysius-Kirche ist seit Jahrhunderten das Wahrzeichen der Gemeinde Sittensen.



## 8 Waldbad Sittensen

Das beheizte Freibad liegt idyllisch direkt an der Oste.



## Gästeführungen in der Börde Sittensen

Erika Jaschinski und Susi Münch bieten Führungen durch Heimathaus und Handwerkermuseum, historische Führungen, Kirchenführungen sowie Natur- und Landschaftstouren an.

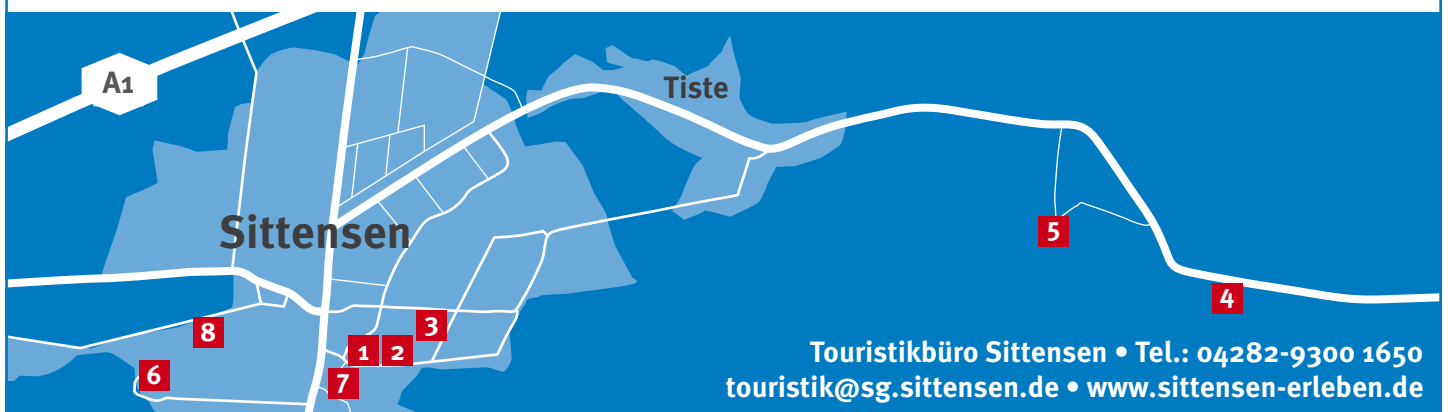

Touristikbüro Sittensen • Tel.: 04282-9300 1650  
touristik@sg.sittensen.de • www.sittensen-erleben.de



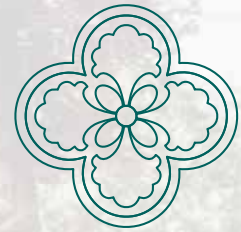

KLOSTERGUT  
BURGSITTENSEN

## Ein Ort der Begegnungen und Erlebnisse

*Schnapp dir deine Familie oder Freunde und verbringt einen unvergesslichen Tag zusammen.*

Das Klostergut Burgsittensen sowie das benachbarte Tister Bauernmoor und das Moorbahn-Café machen die Region zum echten Erlebnisort und sind auch zu erkunden über den Wanderweg „Nordpfad Börde Sittensen“ oder den Radfernweg Hamburg-Bremen. Entdecke die Region – auch über die Plattform "Landvergnügen".

Auf dem Klostergut findest du außerdem einen kleinen SB-Hofladen mit Bio-Produkten aus unserem landwirtschaftlichen Betrieb – dem Biohof Wülpern. Unser eigenes Sortiment aus 100% ökologisch erzeugten Kartoffeln, Blumenzwiebeln und Kräutersalzen wird ergänzt durch andere regionale Erzeugnisse.

## Das gibt es bei uns noch zu entdecken...



### Biohof

#### *Bio-Landwirtschaft mit Herz*

Mit dem Kauf unserer Produkte trägst du aktiv zur Förderung der Biodiversität auf unseren Feldern und Wiesen bei.

Wir garantieren eine ökologische Erzeugung, frei von schädlichen Pestiziden und ohne Gentechnik. Wir betrachten unseren Lebensraum ganzheitlich und wirtschaften daher nachhaltig.



### Pädagogik

#### *Erleben und entdecken*

Hinter den pädagogischen Angeboten steckt Sigrid Wülpern. Sigrid ist zertifizierte Waldpädagogin der Landesforsten, Waldwohl-Trainerin sowie Bauernhofpädagogin. In ihrem Konzept „Naturstark im Wald“ wendet Sie Ihr fachliches Know-how an und bietet individuelle Workshops für Menschen jeden Alters an.



### Bio-Blumenzwiebeln

#### *Und die Natur blüht auf*

Unsere Bienenfreude ist ein Blumenzwiebel-Mix, der perfekt für deinen Garten oder Balkon geeignet ist. Diese Blumen sind nicht nur ein echter Blickfang, sondern auch eine wertvolle Nahrungsquelle für Bienen, Hummeln und Schmetterlinge.

Bestelle jetzt deine Bienenfreude unter [shop.biohof-wuelpern.de](http://shop.biohof-wuelpern.de).

Burgsittensen 1 • 27419 Tiste  
[info@klostergut-burgsittensen.de](mailto:info@klostergut-burgsittensen.de)

[www.klostergut-burgsittensen.de](http://www.klostergut-burgsittensen.de)  
[www.biohof-wuelpern.de](http://www.biohof-wuelpern.de)

@klostergutburgsittensen  
@biohof\_wuelpern





365  
TAGE IM  
JAHR  
GEÖFFNET

## LANDPARK LAUENBRÜCK - PARK FÜR DIE SINNE

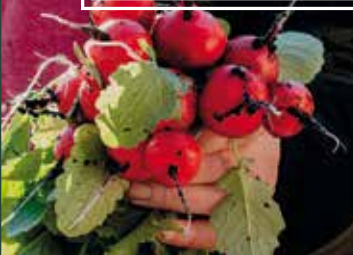

Tier- & Landschaftspark · Eselreiten · Spiellandschaften  
Erlebnis- & MitMach-Touren · Außerschulischer Lernort  
LandGarten & OutdoorKüchen · Eventlocation · Seminare & Tagungen

LANDPARK LAUENBRÜCK gemeinnützige GmbH | 27389 LAUENBRÜCK | WILDPARK 1 | TEL. 04267-9 54 760



WWW.LANDPARK.DE





# FERIENHÄUSER & -WOHNUNGEN im Landkreis Rotenburg (Wümme)

## C6 FW | HAUS AM EICHPARK

n.t.



Die zentral im Ort gelegene Ferienwohnung befindet sich in einem 200 Jahre alten Schulmeisterhaus.

Sie verfügt über 2 Schlafzimmer, 1 Küche mit Essplatz, 1 Wohnzimmer, 1 Badezimmer.

Der Garten steht den Gästen mit einer Sitzgruppe zur Verfügung. Die Wohnung ist für 4 Personen behaglich und wohnlich eingerichtet.

Radwanderwege, Freibad und alle Einkaufsmöglichkeiten direkt im Ort.

Die Ferienwohnung ist günstig gelegen für Ausflüge in die nähere Umgebung.

Auch Besuche der Metropolen Bremen und Hamburg oder Touren an die Nordsee sowie in die Lüneburger Heide sind gut möglich.



**Waltraud Cassellius**  
Am Eichkamp 25  
27367 Sottrum  
Mobil: 0170 9448685  
Waltraudcassellius@gmx.de  
www.hausameichpark.de

Anzahl FW: 1 Buchbar ab: 2 Nächten  
Größe in qm: 90 Preis p.N./i.E.: auf Anfrage  
Betten je Einheit: 4



## C6 FW | HOEPERHOF



n.t.

Unsere Ferienwohnung liegt im Landkreis Rotenburg Wümme, mitten im Natur- und Radparadies zwischen Heide, Nordsee, Elbe und Weser.

In unserer liebevoll eingerichteten Wohnung finden Sie Ruhe und Gemütlichkeit. Je nach Ihren Vorlieben können Sie die Stille oder sportliche Aktivitäten genießen.



**Cord Hoops**  
Höperhöfen 118  
27367 Höperhöfen  
Tel.: 04268 953859  
Mobil: 0152 28476002  
info@hoepershof.de  
www.hoepershof.de

Anzahl FW: 1 Buchbar ab: 1 Nacht  
Größe in qm: 55 Preis p.N./i.E.: auf Anfrage  
Betten je Einheit: 4



## D6 FW | AM REITHENWEG



n.t.

Machen Sie es sich gemütlich in unserer hellen und familienfreundlichen FW im 1. OG unseres Wohnhauses. Vom großen überdachten Balkon haben Sie einen unverbauten Blick ins Grüne.

Genießen Sie ein großzügiges WZ, eine vollausgestattete Küche, 2 SZ sowie einen großen Garten.



**Angela u. Reinhard Bruns**  
Reithenweg 10  
27356 Unterstedt  
Tel.: 04269 5613  
Mobil: 0174 3152337  
info@fewo-am-reithenweg.de  
www.fewo-am-reithenweg.de

Anzahl FW: 1 Buchbar ab: 1 Nacht  
Größe in qm: 85 Preis p.N./i.E.: ab 80,-  
Betten je Einheit: 3



## C6 FW/FZ/CP | SCHLOMS HOF



n.t.

Neugebaut auf altem Grund:  
• Helle und freundliche FeWo mit Balkon und Ausblick ins Grüne  
• Spielmöglichkeiten für Kinder drinnen und draußen  
• Zimmer für Monteur vorhanden  
• Frühstücksservice  
• Gartencamping mit sanitären Einrichtungen



**Familie Holsten**  
Immentun 3  
27356 Waffensen  
Tel.: 04268 505  
info@schloms-hof.de  
www.schloms-hof.de

Anzahl FW: 5 Buchbar ab: 2 Nächten  
Größe in qm: 35-58 Preis p.N./i.E.: ab 70,-  
Betten je Einheit: 2-5



## C6 FW | FERIENWOHNUNG HOF HINZ

n.t.

Die Ferienwohnung mit separatem Eingang befindet sich in der oberen Etage unseres Wohnhauses. Ein DZ, ein EZ und eine Schlafmöglichkeit im WZ bieten Platz für 5 Personen.

Sie verfügt über WLAN und eine voll ausgestattete Küche mit u.a. Spülmaschine und Kühlschrank mit Gefrierfach.

Im Bad mit Dusche und WC ist auch eine Waschmaschine vorhanden.



**Ferienwohnung Hof Hinz**  
Waffensener Dorfstraße 48 a  
27356 Waffensen  
Mobil: 0162 3356043  
m.berkelmann@web.de

Anzahl FW: 1 Buchbar ab: 3 Nächten  
Größe in qm: 80 Preis p.N./i.E.: ab 60,-  
Betten je Einheit: 5



## C6 Intemanns Kartoffeln und Eier SB

Saisonale Produkte, Kartoffeln und Eier in Selbstbedienung



Rund um die Uhr geöffnet  
Dorfstr. 7 • 27367 Hellwege

## C6 Gärtnerei Bärbel Meyer

Blumen • Pflanzen • Gemüse



Immentun 6 • 27356 Waffensen  
Tel.: 04268 694 • Mobil: 0160 9606272



**D6 B/FW/P | FERIENHOF GRAFEL, EIN ORT DER VERBINDET**

n.t.



Raustreten aus der Hektik des Alltags und Eintauchen in unser idyllisches Hofleben am Waldrand in Einzelhoflage.

Leckere, vegane Küche. Gemüseanbau mit Hofladen. Yoga. Ruhezeit und Gemeinschaft. Musikabende am Feuer.

Wir engagieren uns für ein ökologisches und soziales Miteinander – zwischen Mensch, Tier und Natur. Geht doch ein Stück mit.

Ein herrliches Waldgebiet beginnt direkt am Hof und lädt zum Wandern und Radfahren ein. Erlebt Ponys, Esel und Schafe und unsere tiergestützte Pädagogik.

Spielt Tischtennis oder schwimmt im nahegelegenen Bullensee.

Ihr wohnt in einer der 9 Ferienwohnungen. In der rustikalen Diele wird das Essen serviert: Brötchenservice, frischer Kuchen sowie warmes Abendessen. Zudem bieten wir Yogaseminare und Wildniscamps an.

Wir freuen uns auf Euch!

**Familie Petra Peters Grafel 2**  
27356 Rotenburg (Wümme)  
Tel.: 04261 3211  
info@hof-grafel.de  
www.Hof-Grafel.de



Anzahl FW:	9	Buchbar ab:	3 Nächten
Größe in qm:	24-70	Preis p.N./o.E.:	ab 52,-
Betten je Einheit:	2-5	<b>Mahlzeiten möglich</b>	



**D6 FW | GLOCKENGIESSERSTRASSE**

n.t. **D6 FH/FZ | FERIENWOHNUNG & GÄSTEZIMMER** n.t.

Großzügige, helle und komfortable Ferienwohnung in zentraler Lage. 5 Min. Fußweg zum Erlebnisbad Ronolulu und zum Bahnhof.

Die Fußgängerzone mit Cafés, Restaurants und Geschäften liegt in direkter Nähe.

Ideal für Ausflüge zu Fuß auf den NORDPFADEN oder per Rad auf vielfältigen Radrouten. Preis bei längeren Aufhalten auf Anfrage.

**Irmela Stracke-Herker**  
Glockengießerstr. 19  
27356 Rotenburg (Wümme)  
Mobil: 0178 9626455  
irmsim@gmx.de  
www.naturheilpraxis-rotenburg.de/  
ferienwohnung



Anzahl FW:	1	Buchbar ab:	3 Nächten
Größe in qm:	58	Preis p.N./i.E.:	ab 80,-
Betten je Einheit:	2		



Liebevoll eingerichtetes FH sowie im Haupthaus sep. GZ inkl. sep. Küche u. Bad in ruhiger, naturnaher und zentr. Lage, die zu Ausflügen in die Umgebung einlädt.

**Inge Philipp-Schlake**  
Wittorfer Str. 20  
27356 Rotenburg (Wümme)  
Tel.: 04261 83492  
Mobil: 0160 99544377  
info@fewo-row.de  
www.fewo-row.de



Anzahl FH:	1	Buchbar ab:	3 Nächten	Anzahl Betten:	2	Buchbar ab:	2 Nächten
Größe in qm:	36	Preis p.N./o.E.:	ab 55,-	Anzahl EZ/DZ:	1/1	Preis p.N./OF:	35,- EZ
Betten je Einheit:	2-3	Endreinigung:	35,-			Preis p.N./OF:	55,- DZ



**D6**

Ronolulu

Jetzt das neue  
**Hallenbad**  
erleben

MO – FR 6:00 – 20:00 UHR

SA, SO & FEIERTAGE 8:00 – 20:00

Erlebnisbecken • Riesenrutsche • Sprungturm • Kletterwand

Starte in dein nächstes Abenteuer

📍 27356 Rotenburg (Wümme)

Solebecken • Sauna • Dampfbad

Zeit für Erholung

Öffnungszeiten

MO – SA: 10:00–22:00 Uhr  
SO: 10:00–20:00 Uhr

RONOLULU Spa

WELLNESS & SAUNA





Willkommen in unserer traumhaften Ferienwohnung in Scheeßel, einem idyllischen Ort zwischen Bremen und Hamburg, eingebettet am Nordrand der bezaubernden Lüneburger Heide. Diese einzigartige Unterkunft bietet nicht nur eine strategisch günstige Lage mitten in der Natur, sondern auch ein unvergleichlich gemütliches Ambiente. Die Architektin, die dieses Juwel gestaltet hat, verlieh jedem Detail Geschmack und Stil. Von Designmöbeln bis hin zu besonderen Accessoires findet man hier eine harmonische Verbindung von Ästhetik und Gemütlichkeit. Der große Balkon mit Blick auf einen Park lädt zum gemeinsamen Essen und Entspannen ein. Zwei Schreibtische

ermöglichen produktives Arbeiten im Homeoffice mit inspirierender Aussicht. Natürlich ist überall kostenfreies W-Lan vorhanden. Die Küche ist ein besonderes Highlight, hochwertig und komplett ausgestattet, sie lädt direkt zum Kochen ein. Die Sitzcke in der Küche mit Blick über Felder und Park schafft eine einzigartige Atmosphäre. In der Dachspitze erwartet Euch die „Skylounge“, ein kuscheliger Ort zum Lesen, Träumen, Arbeiten und Schlafen.

Das Schlafzimmer, gestaltet im Hygge-Stil unter offener Balkendecke, verspricht erholsame Nächte. Die Wohnung verfügt über einen großen Smart-TV und ist mit einem Sonos-Soundsystem in allen Räumen ausgestattet.

Das helle und großzügige Badezimmer beeindruckt mit einer großen Dusche und außergewöhnlichen italienischen Fliesen. Die Ferienwohnung bietet Platz für insgesamt 6 Personen – perfekt für gemütliche Übernachtungen oder einen längeren Aufenthalt mit der Familie oder Freunden.

Im Keller stehen zwei Fahrräder für Erkundungstouren durch die malerische Umgebung zur Verfügung. Egal, ob Ihr einen Kurzurlaub, ein romantisches Wochenende, geschäftliche Übernachtungen oder einen Familienbesuch plant – unsere Ferienwohnung ist darauf ausgelegt, Euch einen unvergesslichen Aufenthalt zu bieten. Kommt vorbei und erlebt Scheeßel von seiner schönsten Seite! Wir freuen uns auf Euch!

**Leiza und Rolf Schmidt**  
**Eichenallee 40b**  
**27383 Scheeßel**  
**Tel.: 04263 94202**  
**Mobil: 0171 9911952**  
**rolfwschmidt@me.com**  
**www.eichenallee.apartments**



Anzahl FW: 1      Buchbar ab: 1 Nacht  
 Größe in qm: 102      Preis p.N./i.E.: ab 140,- FW  
 Betten je Einheit: 6



**E7**

**Tourist-Information Stadt Visselhövede**



Eine gebührenfreie Wohnmobilstation bietet bis zu 12 Campingmobilen Platz. Sie befindet sich direkt am Hallenbad (Vissel-Bad) mitten im Ortszentrum von Visselhövede. In den Sommermonaten verfügt der Stellplatz über ausreichend Schatten. Auch eine Ver- und Entsorgung (nur Grauwasser) ist möglich. Großzügige Sitzbankgruppen bieten den Gästen ausreichend Platz, um genüsslich im Freien zu sitzen und Picknick zu halten. Supermarkt, Bäckerei, Restaurants, der wunderschöne Park mit der natürlichen Badestelle des Visselsees sowie eine Calisthenics-Anlage sind fußläufig zu erreichen.



Visselhövede ist eine reizvolle, am Südwestrand der Lüneburger Heide idyllisch gelegene Stadt mit knapp 10.000 Einwohnern. Mit ihrer jahrhundertealten Geschichte, historischen Stätten, der ehrwürdigen St.-Johannis-Kirche samt der mystischen Visselquelle im Stadtkern und dem schönen Rathaus versprüht sie einen unvergesslichen Charme.

Inmitten von Weiden, Wiesen, Mooren und Heide ist die pittoreske Stadt ein idealer Ausgangspunkt, um zu Fuß oder per Rad die wunderschöne Gegend zu erkunden. Drei Radwege führen vom Marktplatz aus in die Nachbarorte: Die Bachroute (45 km), die Schäferroute (34 km) sowie die Moor-See-Route (38 km).

Zu Fuß verspricht der NORDPFAD Riepholm-Gilkenheide auf 10,8 km die Gelegenheit, dem Alltag zu entfliehen und die Stille zu genießen.



Tourist-Information Stadt Visselhövede  
 Marktplatz 2 • 27374 Visselhövede • Tel. 04262 30113 • www.visselhoevede.de



## D5 FW | FERIENWOHNUNG HENNING

Unsere komfortable FW bietet Ruhe und Erholung und verfügt über: SZ, Bettwäsche, Handtücher, WZ/SZ, TV/Radio, Küche mit Elektrogeräten, Leihfahrräder, Garten mit Tischtennis und Grill.

Der Ort Scheeßel bietet Spaß und Freizeitaktivitäten für Jedermann! Auch der Vogelpark Walsrode und der Heidepark Soltau sind von uns aus gut erreichbar.

**Renate Henning**  
Moordamm 3  
27383 Wittkopsbostel  
Tel.: 04263 8835



Anzahl FW: 1 Buchbar ab: 1 Nacht  
Größe in qm: 50 Preis p.N./i.E.: ab 40,-  
Betten je Einheit: 4



## n.t. D6 B/FW | VOLLMERS HOF

Auf unserem parkähnlichen Gelände finden sich 5 FW in 3 FH. Jede FW verfügt über eine Kochnische, Essecke, Wohnraum, 2-3 SZ, TV, Radio, Dusche + WC, extra WC. Kleinkindzubehör auf Anfrage.

Spielplatz, Sandkiste, Grillhütte und Tischtennisplatte sowie viel Platz zum Toben vorhanden. Pony-Reiten auf Anfrage.

**Dörthe Delventhal**  
Worth 2  
27386 Worth  
Tel.: 04261 62539  
welfdelventhal@t-online.de  
www.ferienhof-delventhal.de



Anzahl FW: 5 Buchbar ab: 1 Nacht  
Größe in qm: 55-75 Preis p.N./i.E.: auf Anfrage  
Betten je Einheit: 5-6

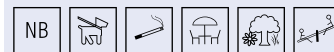

## E7 FH | TINY LÖWENZAHN

Das Tiny Löwenzahn ist ein wahres Raumwunder. Es ist voll ausgestattet, vom Toaster bis zum mobilen W-Lan, vom Queensize-Bett bis zum Schlafsofa für eine dritte Person. Eine große Sonnenterrasse lädt zum Ausspannen ein, Gartenmöbel und ein Grill sind vorhanden.

Das Haus steht auf einer Mobilheimanlage am Stadtrand von Visselhövede ruhig und im Grünen.

**Tiny Löwenzahn**  
Wüstenhof 1b/Platz 92  
27374 Visselhövede  
Tel.: 05197 999798  
Mobil: 0173 4062641  
pereinken@t-online.de



Anzahl FH: 1 Buchbar ab: 2 Nächten  
Größe in qm: 24 + 20 außen Preis p.N./i.E.: ab 92,-  
Betten je Einheit: 3



## E6

Gemeinschaft ist sooo schön.

Gute Gemeinschaft und Nähe - die finden Sie auch bei uns.

Wir wünschen Ihnen eine tolle Zeit in unserer Region!

 **Sparkasse Scheeßel**

modern & innovativ

[www.spk-scheessel.de](http://www.spk-scheessel.de)



**EINTRITT  
FREI  
UNTER  
18 JAHREN**

# Trecker, Tiere, Traditionen!

Das Landleben der vergangenen 400 Jahre entdecken

**KIEKE BERG** Freilichtmuseum am Kiekeberg

Das ganze Jahr geöffnet!

[kiekeberg-museum.de](http://kiekeberg-museum.de)



# CAMPING im Landkreis Rotenburg (Wümme)

## B4 CP/C | UMMELBAD & UMMEL-CAFÉ



n.t.

## C6 CP | CAMPINGPARK STÜRBERG

n.t.

Unser ganzjährig geöffneter Campingplatz liegt idyllisch mitten im Wald.

Das Freibad nebenan sowie Wander- und Radwege laden zum Entspannen ein. Für das leibliche Wohl sorgt das Ummel-Café mit selbstgemachten Köstlichkeiten.

Hunde sind willkommen, es wird allerdings eine Gebühr von 2,- pro Nacht erhoben.

**Silvana Zampich**  
 Ummelweg 100  
 27412 Hepstedt  
 Mobil: 0152 57400199  
 kontakt@waldcampingplatz-ummelbad.com  
 www.waldcampingplatz-ummelbad.com



Zeltplätze:	32	Preis Wohnw./Wohnmobil/p.N.:	17,-
Durchgangscamper:	100	Preis p.P./p.N.:	3,-
Preis Zelt/p.N.:	10,-	Kinder 10-18 Jahre	2,-

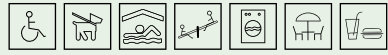

Unser landschaftlich schön angelegter Campingpark bietet Ihnen Ruhe und Erholung. Großzügige Stellplätze, ein modernes Sanitärgebäude, Spielplatz und Badeseesee stehen zur Verfügung.

Der Kiosk mit 20 Sitzplätzen bietet Ihnen ein kleines, ausgewähltes Sortiment an Lebensmitteln und Getränken.

Geöffnet von April bis Oktober.

**Christian Kruse**  
 Rotenburger Str. 45  
 27367 Hassendorf  
 Tel.: 04264 9124  
 campingpark-stuerberg@gmx.de  
 www.stuerberg.de



Touristenplätze:	40	Preis Zelt./ p.N.:	10,-
Preis Person./ p.N.:	7,-	Preis Wohnw. / p.N.:	11,-
Preis Kind / p.N.:	4,-	Preis Wohnm. o. Bus/ p.N.:	11,-



## app.nordwaerts.de – dein Reisebegleiter vor Ort

*Ideal für unterwegs!*



Welches Restaurant hat gerade geöffnet?  
 Was gibt es in der Nähe zu sehen und zu erleben? Wo kann ich schön wandern oder radeln?

Alle Infos zu Touren, Gastgebern, Sehenswürdigkeiten und mehr findest du in unserem kostenfreien digitalen Begleiter für unterwegs.



**URLAUB & FREIZEIT**  
 IM LANDKREIS ROTENBURG (WÜMME)

## www.nordwaerts.de – Inspiration für deine Reiseplanung

*Ideal für die Reiseplanung!*



**www.nordwaerts.de**  
 Lass dich inspirieren! Mit Insidertipps und spannenden Geschichten sowie allen Infos rund um die Region.



[f/nordwaerts.row](#) • [i/nordwaerts.row](#)  
[p/nordwaerts\\_row](#) • [y/@nordwärts](#)

**www.nordpfade.de**  
 Über diesen Link findest du direkt alle Infos zu unserer flach-weiten NORDPFADE-Wanderregion mit vielen Wanderangeboten.



[f/nordpfade](#) • [i/nordpfade](#)



# GASTRONOMIE im Landkreis Rotenburg (Wümme)

## C3 T/R | LANDGASTHOF MARTIN

**Landgasthof Martin**  
Einfach-Gute-Küche:  
Nach diesem Motto verwöhnen wir Sie mit unserer rustikal-regional ausgerichteten Küche, die auch überregional sehr geschätzt wird. Im Sommer bieten wir Ihnen zusätzlich unseren gemütlichen Innenhof mit über 70 Plätzen zum Schlemmen und Verweilen an.



**Michaela und Dominik Martin**  
Am Brink 2  
27446 Selsingen  
Tel.: 04284 333  
Fax.: 04284 926144  
info@landgasthof-martin.de  
www.landgasthof-martin.de

Sitzplätze Innen / Terrasse: 40/70  
Säle / Sitzplätze: 2/140  
Ruhetag: Montag bis Mittwoch



## C4 C | OSTE-CAFÉ EITZMÜHLEN

Im einmaligen Ambiente der alten Wassermühle direkt an der Oste bieten wir Ihnen hausgebackene Kuchen und Torten aus Lauras Backstube sowie Creme- und Fruchteis aus regionaler Herstellung.

Jeden Sonntag ab 10 Uhr gibt es unser reichhaltiges Frühstück. Hier sichert Ihnen eine Reservierung Ihren Tisch.

**Laura Martin**  
Eitzte 4  
27446 Selsingen/Eitzmühlen  
Tel.: 04284 927262  
info@oste-cafe.de  
www.oste-cafe.de



Sitzplätze innen/außen: 60/70  
Geöffnet von April bis Oktober  
Samstag, Sonn- und Feiertage von 13 bis 18 Uhr



## B5 G | LANDGASTHOF WILLENBROCK

Moin und herzlich willkommen im traditionsreichen Landgasthof Willenbrock. Hier wird herzliche Hausfrauenküche serviert. Essen wie früher bei Mama oder Oma, doch auch Burger oder Flammkuchen finden sich auf der Speisekarte. Genießen Sie unsere Köstlichkeiten in unserer Gaststube oder draußen im Biergarten. Besuchen Sie uns auch zu unseren besonderen Themenbuffets. Die Termine finden Sie auf der Internetseite.

**Börge Bammann**  
Hauptstraße 16  
27412 Kirchtimke  
Tel.: 04289 279  
kontakt@willenbrocks.de  
willenbrocks.de



Sitzplätze Innen / Terrasse: 70/70  
Säle / Sitzplätze: 1/200  
Ruhetag: Montag bis Mittwoch



## C4 R | GASTHOF ZUR LINDE



Herzlich willkommen!  
- Regelmäßige Veranstaltungen mit saisonalen Spezialitäten  
- Partyservice  
- Feiern Sie mit bis zu 200 Pers. auf unserem schönen Saal

**Anke und Stefan Viebrock**  
Wallweg 2  
27404 Brauel  
Tel.: 04281 3913  
Fax: 04281 81127  
kontakt@linde-brauel.de  
www.linde-brauel.de



Sitzplätze Innen / Terrasse: 40/20  
Säle/Sitzplätze: 1/200  
Ruhetag: Montag und Dienstag



## B5 Milchkontor Wilstedt

**EIS von der DIELE & Kaffeespezialitäten**

Am Löhberg 2 | 27412 Wilstedt | fon 04283.609038



### Saison-Öffnungszeiten:

(Anfang April - Anfang/Mitte Oktober)

Mi-Fr 14-18 Uhr

Sa, So, Feiertage 12-18 Uhr

www.milchkontor.de | info@milchkontor.de

hausgemachtes Eis ++ frische Milchprodukte ++ Kaffeespezialitäten

## C8



## Spannende GESCHICHTEN über Pferd und Mensch

Zahlreiche Mitmachaktionen und Rätselralleys



Deutsches Pferd Museum \* Holzmarkt 9 \* Verden \* www.dpm-verden.de

## D7 Lütens-Hofladen in Hassel

Freilandeier, selbstangebautes Gemüse und weitere Produkte von lokalen Anbietern zur Selbstbedienung



Öffnungszeiten: Mo. – So. 7 – 21 Uhr

Hasseler Dorfstraße 1 • 27386 Hemsbünde – direkt an der B440

Mobil: 0174 5175246 • www.lütens-hof.de

## E7

## Kamelfarm Marquard

• Kamele mieten • Kamele reiten • Kamele erleben

Kamelmilch, frisch, gesund und lecker

Besuche und Kamelreiten nach telefonischer Anmeldung

Tel.: 0171 98 40 576 oder info@kamelfarm.de

Andreas & Beke Marquard  
**Kamelfarm.de** 27374 Hiddingen







## D7 B/C/CP | HOFCAFÉ HARTMANNSHOF



Fünf Kilometer von Rotenburg entfernt, unweit des Naturschutzgebietes „Großes und Weißes Moor“, befindet sich unser Hofcafé, auf dem Menschen mit und ohne Behinderungen gemeinsam arbeiten.

Hier ist ein Ort der Begegnung entstanden, der sich zu einem beliebten Naherholungsziel entwickelt hat!

Auch der Nabu-Mitmach- und Erlebnisgarten „Mega“ bietet jede Menge Platz zum schauen und verweilen.

Die Umgebung mit diversen Rad- und NORDPFAD-Wanderwegen lädt zum Erkunden ein. In unserem Hofcafé kann man sich zudem mit selbst gemachten Torten und Kuchen kulinarisch verwöhnen lassen.



Sitzplätze Innen /Terrasse: 35/30  
 Öffnungszeiten: ganzjährig geöffnet  
 Ruhetag: Montag und Dienstag



**Rotenburger Werke  
 Am Hartmannshof 1  
 27356 Rotenburg (Wümme)  
 Tel.: 04261 9208888 (Café)  
 hofcafe@rotenburgerwerke.de  
 www.hartmannshof.info**

## E5 B/M | MELKHUS FINTEL



Am Tor zur Nordheide, an vielen Radrouten (u.a. Wümme-Radweg, Kranich-Route) und direkt am NORDPFAD Osterberg gelegen, befindet sich dieser einmalige Rastplatz.

Genießen Sie Milchshakes, Quark, Joghurt, Eis sowie Kaffee und Kuchen und werfen Sie einen Blick in den Stall. Auch Hofführungen sind auf Anfrage möglich!



Sitzplätze Melkhus /überdacht/ Terrasse: 8/25/30  
 Geöffnet von Ende April bis Anfang Oktober  
 Gruppen bitte anmelden!



**Birgit Aselmann  
 Wohlsberg 81  
 27389 Fintel  
 Mobil: 0162 7754931  
 Birgit.aselmann@gmail.com  
 www.melkhus-row.de**

## E6



**Bladruck im  
 Heimatmuseum  
 Scheeßel  
 UNESCO-Kulturerbe**

**ÖFFNUNGSZEITEN**  
 montags bis freitags  
 von 9.00 - 12.00 Uhr  
 dienstags & freitags  
 von 14.00 - 17.00 Uhr  
 Zusätzlich vom  
 1. April bis 31. Oktober:  
 samstags, sonn- und feiertags  
 von 11.00 - 17.00 Uhr

**Am Meyerhof 1  
 27383 Scheeßel  
 Tel. 04263 6757888  
 Mail: info@heimatmuseum-scheessel.de  
 www.heimatmuseum-scheessel.de**

**Wir freuen uns auf  
 Ihren Besuch!**

## E6 B/M | MELKHUS SCHEESSEL & BASSEN'S BAUERNLADEN



Am NORDPFAD „Kirchsteg-Moore-Bäche“ und am Wümme-Radweg gelegen, bietet das Melkhus für eine Pause leckere Milchspezialitäten, Bauernhofeis sowie Kaffee und Kuchen. Hofführungen und Frühstück auf Anfrage möglich.

**In unserem Hofladen verkaufen wir allerlei Selbstgemachtes:** wir haben uns spezialisiert auf Eiernudeln, haben mittlerweile 10 verschiedene Sorten, auch vegane und glutenfreie. Außerdem gibt es Suppen, Fruchtaufstriche, Liköre und auch Produkte von unseren Schweinen.

Vor Weihnachten schlachten wir Enten und Gänse aus eigener Aufzucht. Über das Jahr bieten wir regelmäßig frische Suppenhühner und Brathähnchen an.

Eine kleine Auswahl an saisonalem Obst und Gemüse von umliegenden Höfen runden das Sortiment ab. Gerne packen wir Ihnen auch Präsentkörbe.

**Familie Bassen  
 Finteler Weg 2  
 27383 Scheeßel  
 Tel.: 04263 94283  
 info@hofladen-bassen.de  
 www.hofladen-bassen.de**



Sitzplätze Café innen/überdacht/Terrasse: 30/20/20  
 Öffnungszeiten: Mi-Sa 9-18 Uhr, So 10-18 Uhr



## E5

### Scheeßeler Mühle



Betrieben von zwei Francis-Turbinen und einem Dieselmotor und ausgestattet mit mehreren Steinmahlgängen, Walzenstühlen und zahlreichen Reinigungsgeräten zählt die Scheeßeler Mühle zu den größten historischen Wassermühlen Norddeutschlands.

Wir laden Sie zu einem Besuch ein, der Ihnen einen tieferen Einblick in das Mülherhandwerk und dessen Entwicklung bis ins frühe 20. Jahrhundert ermöglicht.



Frau Münnich • Tel. 04263 984469  
 info@muehlenverein-scheessel.de • www.muehlenverein-scheessel.de

Offene Mühle: Mai bis September an jedem 1. und 3. Sonntag, 14.00 - 17.00 Uhr  
 Führungen nach Vereinbarung



**RAD- | WANDERN**

**FUNGOLF**

**WASSERSKI**

**AUSSICHTSTURM**

**OSTESCHIFFFAHRT**

**HALLEN- & FREIBAD**

**KAHNFAHRTEN**



### Sattes Waldgrün mit salziger Seeluft

Entdecke die Wingst mit ihren vielfältigen Attraktionen für Groß & Klein – hier läßt sich Entspannung ganz leicht mit Abenteuern kombinieren!



**DER FAMILIEN ZOO IM CUXLAND**

Am Olymp 1 | 21789 Wingst  
T 04778 - 255

 [www.wingster-waldzoo.de](http://www.wingster-waldzoo.de)  
 WingsterWaldzoo

### MOORBAHNFAHRT



[WWW.AHLENMOOR.DE](http://WWW.AHLENMOOR.DE)  
 Ahlenmoor  
T 04757 - 818 95 58



**FAMILIEN ABENTEUER IM GRÜNEN**

Schwimmbadallee 10a | 21789 Wingst  
T 04778 - 660

 [www.spielpark-wingst.de](http://www.spielpark-wingst.de)  
 spielpark



# AUSFLÜGE ZU NACHBARN

## 1 HAMBURG MARITIM

Weltoffen, maritim und charmant - Hamburg ist eine der schönsten Metropolen Europas. Dank der perfekten Mischung aus urbanen Szenevierteln und grünen Parkflächen kommt hier jeder auf seine Kosten. Seit 2017 krönt die **Elbphilharmonie** als neues Wahrzeichen Hamburgs die westliche Spitze der **Hafencity**. Kontrastreich direkt daneben liegt die historische **Speicherstadt** mit ihren pittoresken Backsteinfassaden. Neben städtebaulichen Highlights bietet Hamburg viele Angebote für Kultur- und Kulinarikliebhaber.

Hamburg Tourismus GmbH  
Tel. 040 30051300 • [www.hamburg-tourismus.de](http://www.hamburg-tourismus.de)

## 3 LANDKREIS VERDEN

Die Region zwischen Weser und Heide ist nicht nur für Reiter ein Eldorado. Die von den Flüssen **Weser, Aller und Wümme** mitgeprägte Landschaft lässt sich auch bestens mit dem Rad oder Kanu erkunden. Besuche die **Kreisstadt Verden** mit imposantem Dom und Deutschem Pferdendom oder das **Künstlerdorf Fischerhude** mit Galerien, Museen und Ateliers. Kleine Entdecker kommen im **RitterRost Magic Park** und im **Kletterpark in Verden** oder im **Wolfcenter in Dörverden** auf ihre Kosten.

Landkreis Verden - Tourismus  
Tel. 04231 15480 • [www.landkreis-verden.de](http://www.landkreis-verden.de)

## 2 LÜNEBURGER HEIDE

Nicht nur zur einzigartigen Heideblüte im Sommer, sondern ganzjährig ist die Lüneburger Heide mit ihren **zwei Naturparks** ein Erlebnisparadies. Der **Wilse-der Berg**, mit 169 m die höchste Erhebung, zieht jedes Jahr mehrere Tausend Gäste und Naturgenießer zu Fuß, per Rad oder mit der Kutsche an. Die **19 Freizeit- und Familienparks**, u.a. Heide Park Resort Soltau, Serengeti-Park Hodenhagen und Wildpark Lüneburger Heide, sind auf dieser Fläche einmalig in Europa und sorgen für Spaß & Action bei Groß und Klein.

Lüneburger Heide GmbH  
Tel. 04131 3093960 • [www.lueneburger-heide.de](http://www.lueneburger-heide.de)

## 4 HANSESTADT BREMEN

Bremen hat ein **UNESCO-Welterbe mit Rathaus und Roland**, einen **historischen Marktplatz** und ist weltberühmt als Handelsstadt mit den **Bremer Stadtmusikanten**. Immer hat die alte Hansestadt auf Herausforderungen mit innovativen Anpassungen reagiert und ist heute moderne Wissenschaftsstadt mit höchster Lebensqualität in alten und sehenswerten neuen Quartieren. Die Wege durch die schöne Stadt in die **Museen** (u. a. **Universum, Überseemuseum, Botanika**), Konzerthäuser, Clubs und Kulturszenen sind kurz und schön, oft im Grünen oder am Wasser geführt und bestens mit dem Rad zu machen. Die Veranstaltungssaison ist international und eng getaktet.

Bremen Tourismus  
Tel. 0421 3080010 • [www.bremen.de/tourismus](http://www.bremen.de/tourismus)

## 5 KULTURLAND TEUFELSMOOR

Das Teufelsmoor lädt zu Kunst- und Kulturgenuß inmitten einer Naturlandschaft ein, deren Einzigartigkeit schon die „Alten Worpsweder Meister“ inspirierte. Ein Museumsbesuch in **Worpswede** – das Künstlerdorf – lässt sich bestens mit einer Rad- oder Kanutour, einer Wanderung oder einer Torfkahnfahrt verbinden. In den **Schutzgebieten des Teufelsmoores** sind heute wieder viele bedrohte Tier- und Pflanzenarten heimisch.

Tourist-Information für Worpswede und das Teufelsmoor  
Tel. 04792 935820 • [www.kulturland-teufelsmoor.de](http://www.kulturland-teufelsmoor.de)







## 6 BREMERHAVEN – MEER ERLEBEN!

Die größte Stadt an der deutschen Nordseeküste ist immer einen Ausflug wert. Mit dem **HafenBus** oder an Bord einer Barkasse geht es auf Tour durch die Welthäfen. Im **Klimahaus** startet eine Reise um die Welt. Oder folgen Sie im **Deutschen Auswandererhaus** den Spuren Aus- und Eingewanderter. Gleich nebenan liegt die **Schulschiff Deutschland**, ein prächtiger Windjammer, der zur **SAiL 2025 im August** eingerahmt wird von den schönsten Großseglern aus aller Welt. Eisbären, Pinguine & Co. leben im **Zoo am Meer**. Das **Schaufenster Fischereihafen** begeistert mit Fischvielfalt, dem Fischbahnhof360° und der Phänomenta. Bremerhaven – das ist eine Stadt voller Geschichte, die das **Historische Museum** präsentiert.

Erlebnis Bremerhaven GmbH  
Tel. 0471 80936100 • [www.bremerhaven.de/tourismus](http://www.bremerhaven.de/tourismus)

## 7 CUXLAND

Zwischen Nordsee, Elbe und Weser, am **UNESCO-Welt-naturerbe Wattenmeer**, ist das Leben geprägt vom beständigen Wechsel der Gezeiten. Die Weite der Natur spendet neue Kraft. Auf über **1.300 km Radwegenetz** geht es vorbei an verträumten Kutterhäfen mit stattlichen Leuchttürmen oder durch wildromantische Wald- und Wiesenlandschaften mit mystischen Mooren. Mit dem Kanu auf der Lune, Geeste und Oste sich einfach mal treiben lassen, ganz oben auf dem Deich den Wind im Gesicht spüren und spektakuläre Sonnenuntergänge im Strandkorb genießen. Dein Lieblingsplatz im Cuxland wartet schon auf dich.

Cuxland-Tourismus  
Tel. 04721 599666 • [www.cuxland.de](http://www.cuxland.de)

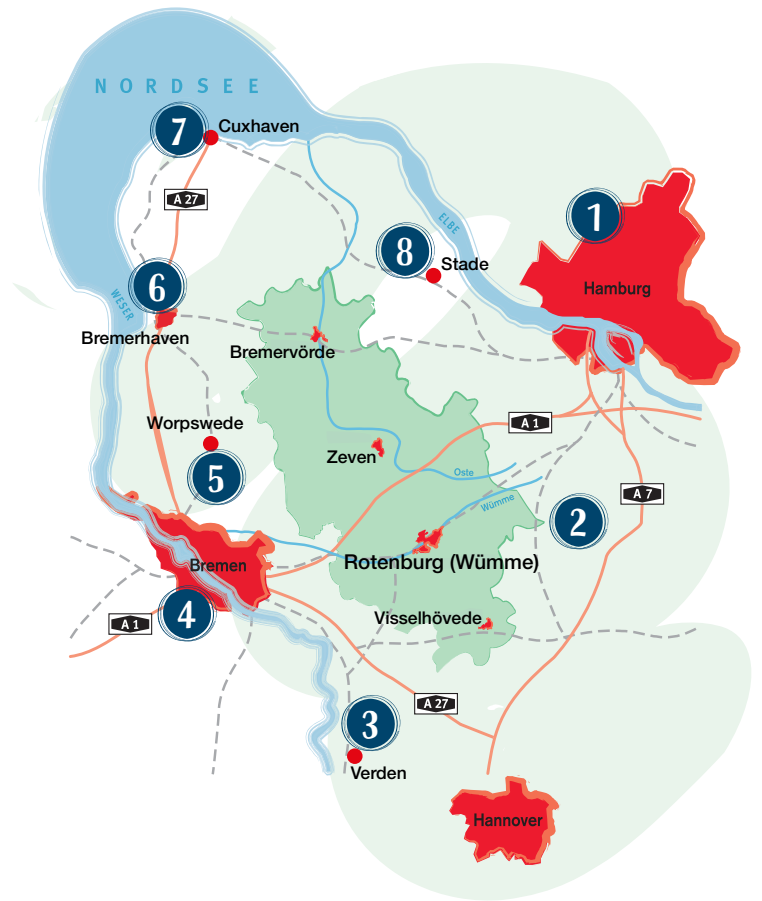
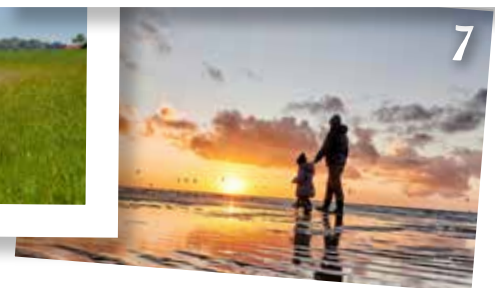

## 8 ALTES LAND AM ELBSTROM

Erlebe die Urlaubsregion Altes Land am Elbstrom per Rad! Dieser Landstrich verdankt seinen Namen dem größten zusammenhängenden Obstanbaugebiet Nordeuropas – dem **Alten Land**. Im Frühjahr verwandeln über 20 Millionen Obstbäume die Landschaft in ein weiß-rosa Blütenmeer, im Sommer und Herbst gibt es süße Früchte. **Zwölf Radthementouren** verbinden sehenswerte Orte, wie die **Hansestädte Stade und Buxtehude** und führen durch die einzigartigen Landschaften der Geest, Marsch und Moore.

Tourismusverband Landkreis Stade/Elbe e.V.  
Tel. 04142 889760 • [www.urlaubsregion-altesland.de](http://www.urlaubsregion-altesland.de)



# BREMERHAVEN-TIPPS

## DEUTSCHES AUSWANDERERHAUS BREMERHAVEN

### Auf Zeitreise im Migrationsmuseum

Meeresrauschen bei der Überfahrt, aufgeregtes Herzklopfen vor dem Einreisetest auf Ellis Island und geschäftiges Treiben im Grand Central Terminal: Was genau bedeutet es auszuwandern und das alte, vertraute Leben hinter sich lassen? Warum stellen sich Menschen diesen Herausforderungen? Eine faszinierende Reise durch über 330 Jahre deutsche und europäische Aus- und Einwanderungsgeschichte erwartet die Besucher im Deutschen Auswandererhaus am Neuen Hafen in Bremerhaven – genau dort, wo im 19. und 20. Jahrhundert über 7 Millionen Menschen mit einem Traum von einer besseren Zukunft den großen Schritt wagten und aufbrachen, um ein neues Leben zu beginnen. Von ihren bewegenden Geschichten erzählt heute das Deutsche Auswandererhaus. Auf diesen Spuren der realen Lebensgeschichten begeben sich die Besucher des Migrationsmuseums auf eine packende, multimediale Zeitreise durch rekonstruierte historische Schauplätze:

## ZOO AM MEER BREMERHAVEN

### Tierische Erlebnisse mit den Eisbär-Zwillingen Anna & Elsa, Robbe, Puma, Pinguin & Co. im Zoo am Meer Bremerhaven mit Nordsee-Aquarium

Eine spannende Erlebnis-Reise beginnt mit Eintritt in den Zoo am Meer, mit seiner einzigartigen Lage, direkt am Deich. Die Highlights sind sofort sichtbar: Tierbegegnungen auf Augenhöhe, nur durch bodentiefe Glasscheiben getrennt, an Land und unter Wasser. Durch dieses einmalige Erlebnis werden unvergessliche Momente geschaffen, die den Wunsch wecken, diese Tierarten kennen zu lernen und sich für deren Schutz einzusetzen.

1.100 Tiere in 120 Arten: von Schimpansen, die den Weg durch Seefahrer in den Zoo fanden, über Eisbären, für deren Züchterfolge der Zoo am Meer bekannt ist, bis hin zu Pinguinen, Seehunden, Otter & Co. Das Nordsee-Aquarium ermöglicht Einblicke in eine faszinierende Unterwasserwelt, in der Katzenhaie, Seewölfe, die scheinbar grimmig auf dem Boden lauern, Seepferdchen oder der Oktopus beheimatet sind.

Für Kinder gibt es neben den Beobachtungen der Tierwelt im Zoo einiges zu erkunden: ein Abenteuerspielplatz,



Die Museumsgäste erkunden die Schiffe, die den Atlantik kreuzten, stellen sich dem Einwanderungstest auf Ellis Island und lernen im Grand Central Terminal das Leben der Ausgewanderten im historischen New York um 1900 kennen. Im 2021 neu eröffneten Ausstellungsteil entdecken die Besucher das Einwanderungsland Deutschland aus verschiedenen Perspektiven. Wie haben sich Menschen ihr Leben neu aufgebaut? Interaktive und multimediale Medienstationen und persönliche Erinnerungsobjekte lassen auch hier tief in die einzigartigen Lebensschicksale von Einwanderern eintauchen.

[www.dah-bremerhaven.de](http://www.dah-bremerhaven.de)



Memory-Spiele, Kinderbeschilderungen und Kletterwege. Während die Kleinen den Abenteuerspielplatz erkunden, lassen die Großen mit Blick auf das Meer ihre neu erlangten Eindrücke, vielleicht bei einer Tasse Kaffee, Revue passieren. Hier ist Abwechslung für Mensch und Tier garantiert, nicht zuletzt durch die täglichen kommentierten Fütterungen.

**Tipp:** Einmalige Einblicke hinter die Kulissen, tierische Anekdoten und weitere wissenswerte Informationen zum Artenschutz bieten unsere exklusiven Führungen für Groß und Klein. Ein garantiert unvergessliches Erlebnis. Termine nur nach vorheriger Buchung.

[www.zoo-am-meer-bremerhaven.de](http://www.zoo-am-meer-bremerhaven.de)



# KLIMAHaus BREMERHAVEN

## Ein spannendes Abenteuer für Klein und Groß

In der einzigartigen Wissens- und Erlebniswelt erlebt man nicht nur eine außergewöhnliche Reise um die Welt, sondern erfährt und lernt dabei auch viel Wissenswertes über Klima, Klimawandel und Wetter. Den Besuchern begegnen Menschen, die direkt vom Klimawandel betroffen sind und berichten, wie das jeweils vorherrschende Klima ihren Alltag beeinflusst.

Die abwechslungsreiche Tour – die man mit allen Sinnen erleben kann – geht über fünf Kontinente und an neun ganz unterschiedliche Orte. Das Klimahaus nimmt seine Besucher seit vielen Jahren mit an exotische Plätze, wobei es die einzigartigen Inszenierungen der faszinierenden Orte in sich haben.

In der Schweiz kraxelt man auf riesige Gletscher und Sardinien wird - wie durch Zauberhand ganz klein - aus der Perspektive von Insekten erkundet. Im Niger spüren die Reiselustigen die gleißende Hitze der afrikanischen Wüste und in Kamerun können sie eine wackelige Hängebrücke überqueren. Nachdem man die Antarktis bei



© Klimahaus / Foto: Isabela Pacini

eisigen Temperaturen durchquert hat, geht's zum Aufwärmern an den traumhaften Sandstrand von Samoa, wo unzählige bunte Fische in riesigen Aquarien ihre Kreise ziehen. Es gibt viel zu sehen, fühlen, hören, riechen – Gänsehaut bei über 30 °C inklusive. Ein ideales Ausflugsziel, direkt in den Havenwelten am Weserdeich - nicht nur für Familien.

**TIPP!** Im Winter eröffnet der Ausstellungsbereich „Wetterextreme“ – In beeindruckender Weise erlebt und versteht man ihre Ursachen und Folgen! Erst Einblicke unter [www.klimahaus-bremerhaven.de/wetterextreme](http://www.klimahaus-bremerhaven.de/wetterextreme)

## DEUTSCHES AUSWANDERER HAUS GERMAN EMIGRATION CENTER

### Deutsches Auswandererhaus Bremerhaven

Columbusstraße 65  
27568 Bremerhaven  
Tel. 0471 902200

#### Öffnungszeiten:

März - Oktober:  
täglich 10.00 - 18.00 Uhr  
November - Februar:  
täglich 10.00 - 17.00 Uhr

Letzter Einlass jeweils eine Stunde vor  
Ende der Öffnungszeit.



© Deutsches Auswandererhaus / Foto: Ilka Seer

## Zoo am Meer Bremerhaven



### Zoo am Meer Bremerhaven

H.-H.-Meier-Str. 7  
27568 Bremerhaven  
Tel. 0471 308410

#### Öffnungszeiten:

April - September:  
9.00 - 19.00 Uhr  
März / Oktober:  
9.00 - 18.00 Uhr  
November - Februar:  
9.00 - 16.30 Uhr  
24.12. / 31.12.: 9.00 - 12.00 Uhr  
Feiertage: reguläre Öffnungszeiten

(Kassenschluss jeweils  
30 Minuten früher)



© Bernd Ohlthaver



## KLIMAHaus® BREMERHAVEN

### Klimahaus Bremerhaven

Am Längengrad 8  
27568 Bremerhaven  
Tel. 0471 9020300

#### Öffnungszeiten:

Täglich: 10 – 18 Uhr

01. Januar,  
24., 25. und 31. Dezember:  
geschlossen



© Klimahaus / Foto: Hannes Voigts









# AKKU LEER?

Dann dreh' doch mal 'ne Schleife



Zum Abschalten und Auspowern:  
**Die neuen Rennradtouren im  
Landkreis Rotenburg (Wümme)**



# ERKLÄRUNGEN ZUM GASTGEBERVERZEICHNIS

## Gut zu wissen...

Auf den Seiten 60-95 findest du Unterkunfts- und Gastronomiebetriebe, Freizeitanbieter und Dienstleister des Landkreises Rotenburg (Wümme) sowie Freizeitanbieter und Partner aus den Nachbarregionen, die ein Inserat geschaltet haben.

Für die in den Inseraten enthaltenen Angaben tragen alleine die Gastgeber und Dienstleister die Verantwortung auf Vollständigkeit und Richtigkeit. Für Satzfehler, Auslassungen, Preisangaben usw. übernimmt der Touristikverband Landkreis Rotenburg (Wümme) e.V. keine Verantwortung. Dieser Katalog dient lediglich der Absatzwerbung und Information.

Weitere Quartiere findest du auf [www.nordwaerts.de](http://www.nordwaerts.de).

## Infos zur Kategorisierung & Auflistung

Um dir die Auswahl einer passenden Unterkunft oder eines Quartiers zu erleichtern, haben wir diese wie folgt kategorisiert: 1. Hotels, 2. Freizeithäuser und Jugendherbergen, 3. Ferienzimmer/Pensionen/Gasthöfe, 4. Ferienhäuser/-wohnungen, 5. Campingplätze, 6. Gastronomie. Innerhalb der Kategorien sind die Inserate folgendermaßen sortiert: 1. von Nord nach Süd, 2. nach Anzeigengröße, 3. nach Anzahl der Sterne (Klassifizierung).

Achte bitte auch darauf, dass viele unserer Hotels ein hauseigenes Restaurant und einige Ferienbetriebe ein Hofcafé betreiben. Du findest also bei den Hotels, aber auch bei den Ferienunterkünften ebenfalls zahlreiche Gastronomieangebote.

## Preisangaben

Die Preisangaben in den nachfolgenden Inseraten stellen lediglich eine Orientierungshilfe für die Angebots- und Leistungsübersicht dar. Sie geben den günstigsten Preis (ab Preis) an. Der genaue Endpreis, den du beim Quartiergeber zu entrichten hast, hängt von der Haupt- oder Nebensaison, der Aufenthaltsdauer, der Personenzahl und von weiteren Leistungen ab, z. B. ob ein Frühstück im Übernachtungspreis enthalten ist (ÜF) oder nicht (OF) und hinzugebucht werden kann.

## Nebenkosten

Laut Urteil des BGH vom 6. Juni 1991 müssen im Übernachtungspreis für Ferienwohnungen und Ferienhäuser alle zu entrichtenden Nebenkosten (wie z. B. Strom-, Heiz- und Endreinigungskosten) enthalten sein. Einige Vermieter bieten jedoch auch eine direkte Abrechnung nach Verbrauch an, sofern entsprechende Zähler vorhanden sind. Bitte erkundige dich, wie dein Vermieter die Abrechnung der Nebenkosten handhabt.

Die Preise der Ferienhäuser und -wohnungen verstehen sich inklusive einer Endreinigung (i.E.). Sofern es dem Gast freigestellt ist, die Endreinigung selbst durchzuführen oder diese hinzugebucht werden kann, gilt der Preis ohne Endreinigung (o.E.). Gleiches gilt für die Bereitstellung von Bettwäsche und Handtüchern, die der Gast selber mitbringen oder dazubuchen kann. Diese sind nicht generell im Preis enthalten.

## Gastaufnahmevertrag

Wenn du ein Ferienobjekt gebucht hast...

Mit der Reservierung eines Zimmers, Hauses bzw. einer Wohnung schließt du einen Vertrag mit einem zukünftigen Quartiergeber ab. Dabei gelten die Vertragsbedingungen des jeweiligen Quartiergebers. Der Touristikverband Landkreis Rotenburg (Wümme) e.V. ist nur vermittelnd tätig und tritt für alle Angebote weder als Veranstalter noch als Vermittler im Sinne von § 651 a bis l BGB auf. Beachte dabei folgende Punkte:

1. Wird ein Zimmer/Haus bzw. eine Wohnung bestellt oder zugesagt, so ist ein Gastaufnahmevertrag zu Stande gekommen.
2. Der Quartiergeber ist verpflichtet, das Zimmer/Haus bzw. die Wohnung entsprechend der Bestellung zur Verfügung zu stellen. Andernfalls hat er dem Gast eine Entschädigung zu leisten.
3. Der Gast ist verpflichtet, den vereinbarten Preis für die Vertragsdauer der Bestellung des gemieteten Ferienobjektes zu bezahlen. Dies gilt auch, wenn dieser das gemietete Objekt nicht in Anspruch nimmt.
4. Nimmt der Gast das gemietete Ferienobjekt nicht in Anspruch, muss dieser nur die tatsächlichen Kosten zahlen (z. B. Zimmerpreis) und nicht die eingesparten Aufwendungen (z. B. Frühstück).
5. Kann der Quartiergeber das Ferienobjekt anderweitig vergeben, so entfällt die Verpflichtung des Gastes zur Bezahlung in Höhe der anderweitig erzielten Einnahmen für diesen Zeitraum.



## Qualität

Verschaffe dir hier einen Überblick über die freiwillig vorgenommenen, bundesweit gültigen Klassifizierungen und Auszeichnungen unserer Gastgeber.

## Quartiere mit Sternen

Im URLAUBS- & FREIZEITmagazin sind sämtliche Klassifizierungen und Auszeichnungen berücksichtigt, die zum Zeitpunkt der Drucklegung eine Gültigkeit besitzen.

### DEHOGA-Sterne



**Deutsche Hotel-Klassifizierung**  
für Hotels und Pensionen ab 10 Betten



Unterkunft für einfache Ansprüche



Unterkunft für mittlere Ansprüche



Unterkunft für gehobene Ansprüche



Unterkunft für hohe Ansprüche



Unterkunft für höchste Ansprüche

### Superior (S)

Spitzenbetriebe in der jeweiligen Kategorie erhalten den Zusatz „Superior“

n. t. Der Betrieb hat an der freiwilligen DEHOGA- bzw. DTV-Klassifizierung nicht teilgenommen. Ein Rückschluss auf den Ausstattungsstandard ist damit nicht verbunden.

n. t. / ★★ Die Darstellung der Sterne steht in keinem Zusammenhang zur Darstellung der Betriebsarten (z. B. FW/P). Diese Zusammenstellung bedeutet, dass die Wohneinheiten nur teilweise (n. t. = nicht teilgenommen) bzw. unterschiedlich (★★★/★★★) klassifiziert sind.

### DTV-Sterne



**Deutscher Tourismusverband e.V.**  
**Klassifizierung**

für Ferienzimmer und Pensionen bis  
9 Betten sowie Ferienhäuser/-wohnungen



Unterkunft mit zweckmäßiger Ausstattung und einfachem Komfort



Unterkunft mit mittlerer Ausstattung und Komfort



Unterkunft mit guter Ausstattung und Komfort



Unterkunft mit gehobener Ausstattung und Komfort



Unterkunft mit erstklassiger Ausstattung und Komfort

## Auszeichnungen



### KinderFerienLand - Niedersachsen

Von der TourismusMarketing Niedersachsen (TMN) ausgezeichnetem Betrieb, der ein besonderes Erlebnisangebot für Familien bietet.



### Anerkannter Urlaubsbauernhof

Von der „LandTouristik Niedersachsen e.V.“ ausgezeichnetem aktiver Bauernhof mit zahlreichen Bauernhof- und Landerlebnisangeboten.



### Anerkannter Urlaubskinderhof

Von der „LandTouristik Niedersachsen e.V.“ verliehene Auszeichnung für besonders kinderfreundliche Ferienhöfe.



### Wandergastgeber

Vom Deutschen Wanderverband mit dem Prädikat „Qualitätsgastgeber Wanderbares Deutschland“ ausgezeichnetem Betrieb.



### Bett & Bike

Vom ADFC (Allgemeiner Deutscher Fahrradclub) ausgezeichnetem Betrieb, der sich auf die zahlreichen Bedürfnisse von radelnden Gästen eingestellt hat.



### Partnerbetrieb „Radfernweg Hamburg-Bremen“ 2024/2025

Fahrradfreundlicher Partnerbetrieb der Arbeitsgemeinschaft „Radfernweg Hamburg-Bremen“ mit maximal 5 km Entfernung zur Wegstrecke.



### Partnerbetrieb „Wümme-Radweg“ 2024/2025

Fahrradfreundlicher Partnerbetrieb der Arbeitsgemeinschaft „Wümme-Radweg“ mit maximal 5 km Entfernung zur Wegstrecke.



### Reisen für alle

Vom Reiseland Niedersachsen ausgezeichnetem Betrieb, der besonders barrierearm ist.

## Legende zum Gastgeberverzeichnis

### Art des Betriebes

H	Hotel	G	Gasthof
HG	Hotel Garni	R	Restaurant
T	Tagungen im Haus möglich	DJH	Jugendherberge
P	Pension	CP	Campingplatz
FZ	Ferienzimmer	C	Café bzw. Hofcafé
FH	Ferienhaus	M	Melkhuis
FW	Ferienwohnung	B	Bauernhof

### Abkürzungen

EZ	Einzelzimmer	ÜF	Übernachtung mit Frühstück
DZ	Doppelzimmer	OF	Übernachtung ohne Frühstück
MZ	Mehrbettzimmer	VP	Vollpension-Aufschlag p.P.
SU	Suite	HP	Halbpension-Aufschlag p.P.
Bad	Badewanne	p.P.	pro Person
Du	Dusche	p.N.	pro Nacht
WZ	Wohnzimmer	a.A.	auf Anfrage
SZ	Schlafzimmer	i.E.	inklusive Endreinigung
W-/SZ	kombiniertes Wohn-/Schlafzimmer	o.E.	optionale Endreinigung*

\*Die Endreinigung kann vom Gast selber durchgeführt oder hinzugebucht werden.

### Piktogramme

Die Erklärungen zu sämtlichen Piktogrammen befinden sich auf der Ausklappseite 100, unter der Karte.



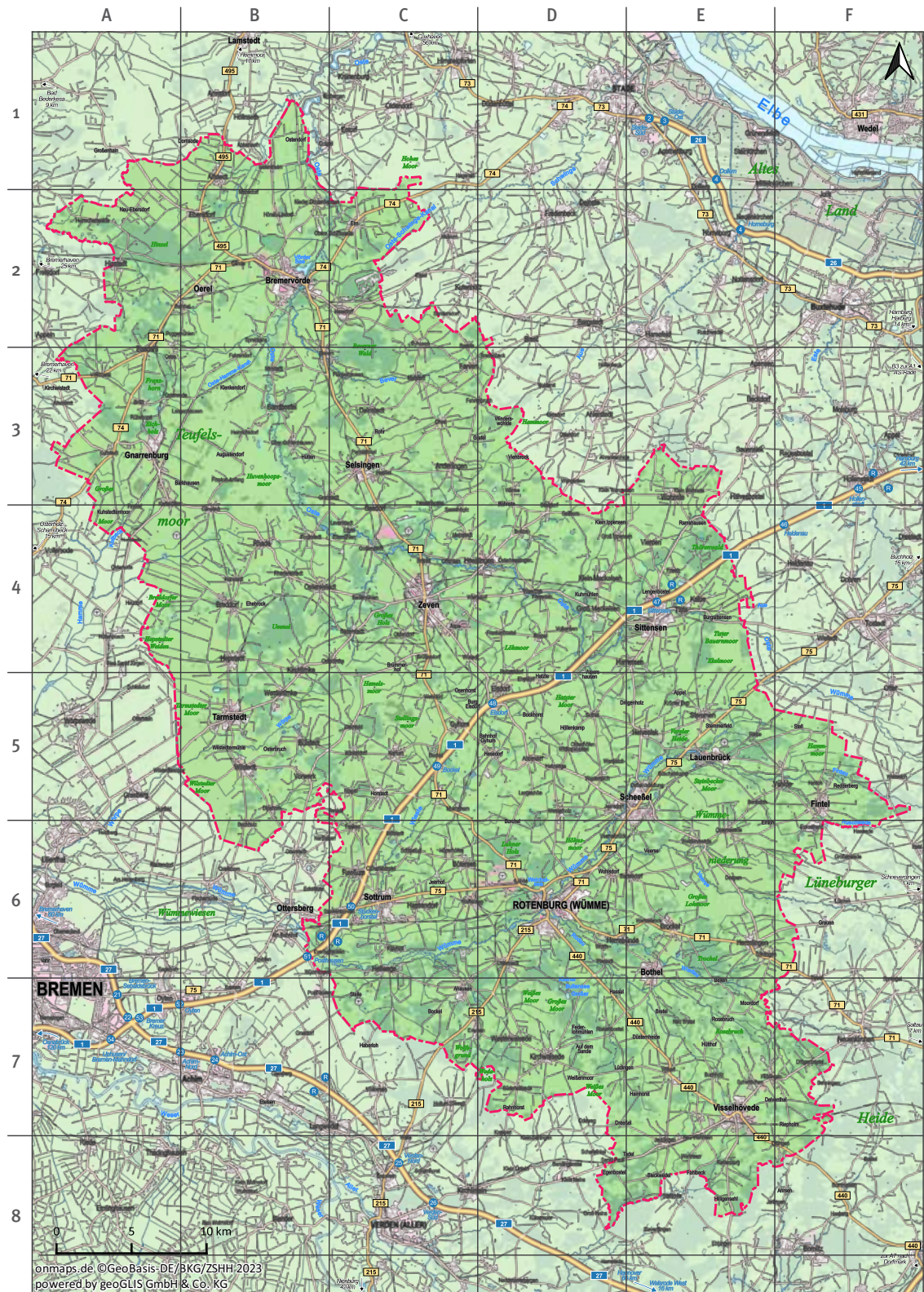

**B2**

So findest du dein Quartier/Restaurant/Ausflugsziel  
 Dein Quartier/Restaurant befindet sich im Planquadrat „B2“ auf der Übersichtskarte. Eine große Karte befindet sich auf den Seiten 56-57.

**Piktogramme zum Gastgeberverzeichnis**

- |  |  |  |                                      |  |                              |
|--|--|--|--------------------------------------|--|------------------------------|
|  | <b>Barrierefrei (Kategorie A)</b><br>Für Gäste mit einer Gehbehinderung, die zeitweise auch auf einen nicht-motorisierten Rollstuhl oder eine Gehhilfe angewiesen sein können. |  | <b>Raucherbetrieb/-wohnung/-haus</b> |  | <b>WLAN</b>                  |
|  | <b>Barrierefrei (Kategorie B)</b><br>Für Rollstuhlnutzer, die gehunfähig und ständig auf einen Rollstuhl angewiesen sind.  |  | <b>Balkon oder Sommerterrasse</b>    |  | <b>Tagungsräume</b>          |
|  | <b>Nicht barrierefrei</b>  |  | <b>Garten</b>                        |  | <b>Kiosk</b>                 |
|  | <b>Haustiere erlaubt</b>   |  | <b>Sauna</b>                         |  | <b>Kamin</b>                 |
|  | <b>Haustiere auf Anfrage erlaubt</b>   |  | <b>Schwimmbad</b>                    |  | <b>Geschirrspüler</b>        |
|  | <b>Haustiere nicht erlaubt</b>   |  | <b>See</b>                           |  | <b>Waschmaschine</b>         |
|  | <b>Nichtraucherbetrieb/-wohnung/-haus</b>  |  | <b>Fahrradverleih</b>                |  | <b>E-Ladesäule für Autos</b> |
|  | <b>Rauchermögl. im Haus vorhanden</b>  |  | <b>Kinderspielgeräte (außen)</b>     |  |                              |
|  |  |  | <b>Kegelbahn/Bowlingbahn</b>         |  |                              |



# INFOSTELLEN VOR ORT

Im Folgenden findest du eine Übersicht aller Informationsstellen in unserer Region, die du für Ausflugstipps, zur Unterkunftssuche und zu Fragen rund um deinen Urlaubsort gerne direkt kontaktieren kannst.

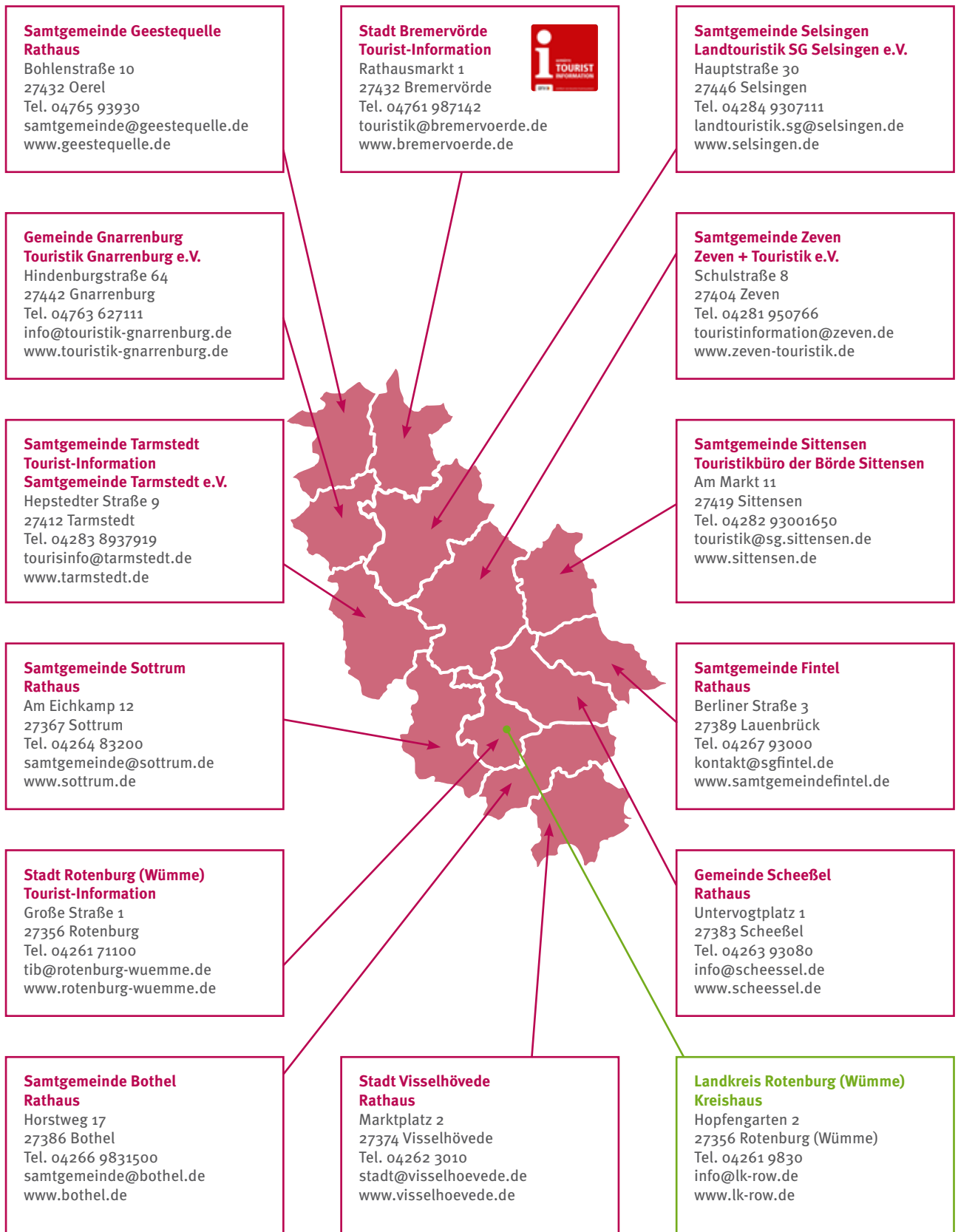



# URLAUB & FREIZEIT

IM LANDKREIS ROTENBURG (WÜMME)

**N!**  
NIEDERSACHSEN  
FÜHL DIE WEITE

## www.nordwaerts.de

Auf der Internetseite haben wir dir ausführliche Infos zur URLAUBS- und FREIZEITregion



Landkreis Rotenburg (Wümme) sowie spannende Geschichten und Insider-Tipps zusammengestellt.

## app.nordwaerts.de

Die kostenfreie InfoPLATtform ist ein digitaler Begleiter für



unterwegs. Einfach „app-nordwaerts.de“ in den Browser eingeben.

## www.nordpfade.de

Auf der Internetseite findest du alle Infos zu unseren 24 NORDPFADEN



und unserer flach-weiten norddeutschen Wanderregion.

Folge uns:

[f/nordwaerts.row](https://www.facebook.com/nordwaerts.row)

[@nordwaerts.row](https://www.instagram.com/nordwaerts.row)

[/nordwaerts\\_row](https://www.pinterest.com/nordwaerts_row)

[YouTube.com/@nordwaerts](https://www.youtube.com/@nordwaerts)



Folge uns:

[f/nordpfade](https://www.facebook.com/nordpfade)

[@nordpfade](https://www.instagram.com/nordpfade)



## Weitere Prospekte



Einfach über den QR-Code oder auf [www.nordwaerts.de](http://www.nordwaerts.de) bestellen.

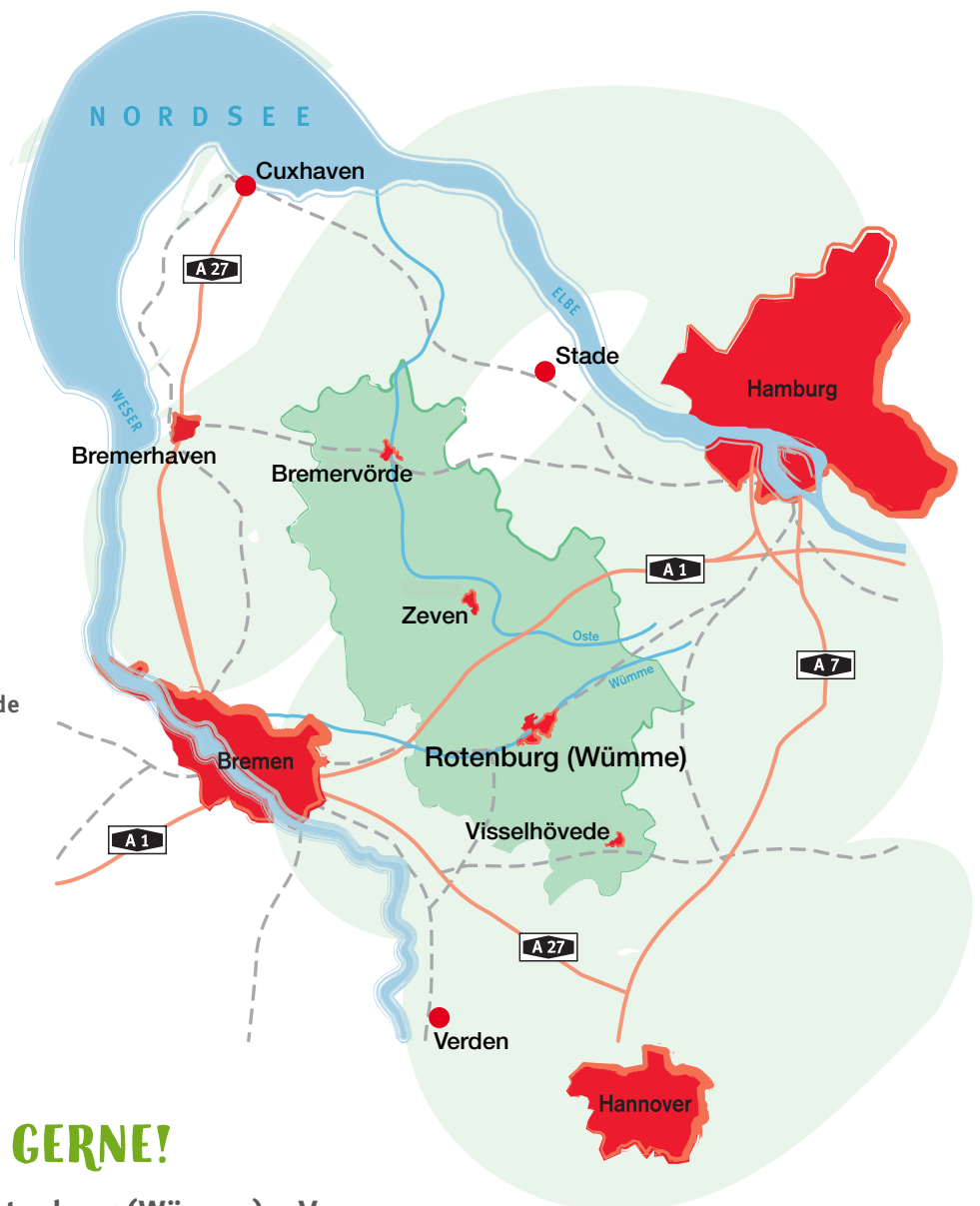

## KONTAKTIERE UNS GERNE!

Touristikverband Landkreis Rotenburg (Wümme) e.V.

Harburger Str. 59 • 27356 Rotenburg (Wümme)

Tel. 04261 81960 • Fax 04261 819620 • [info@tourow.de](mailto:info@tourow.de)